xtb
online trading

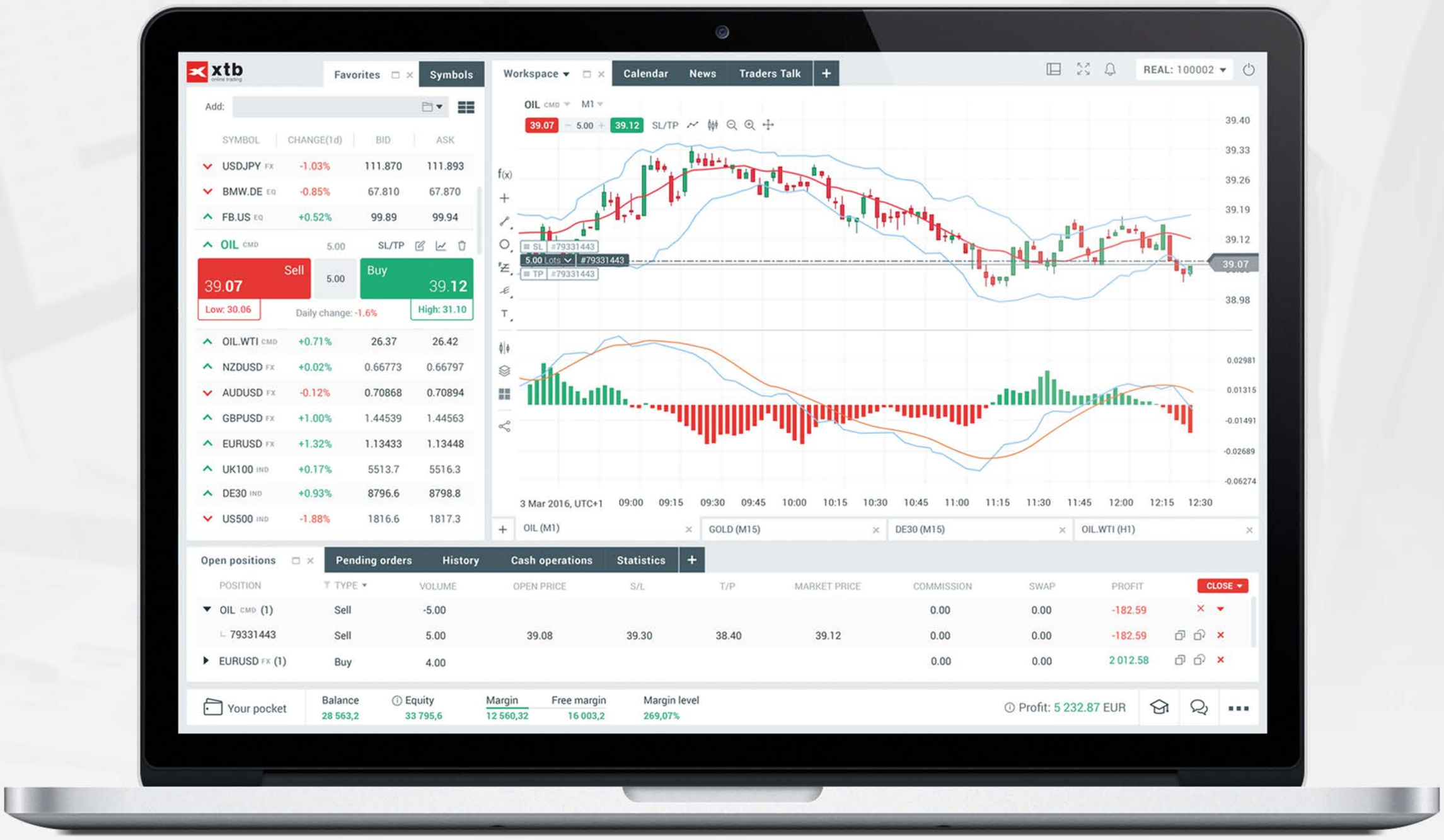

xStation 5

Manual

Informacje ogólne **3**
Czym jest platforma xStation5? 3
Logowanie 3
Status połączenia z platformą 5
Wylogowanie 6

Rynek i okno kwotowań **7**
Ulubione 7
Market Watch 9
Click&Trade 9
Głębokość rynku 11
Składanie zleceń 12
Zlecenia oczekujące 14
Stop loss i Take Profit 16
Kalkulator 19
Personalizacja widoku tabeli 20

Wykresy **22**
Dodawanie wykresów 22
Workspace 23
Układy wykresów 25
Narzędzia analizy technicznej 26
Porównanie wykresów 28
Zapisywanie wykresów 29
Składanie zleceń z wykresu 29
Ustawianie i modyfikacja zleceń SL i TP na wykresie 31
Zamykanie zleceń na wykresie 31
Personalizacja widoku wykresu 32
Szablony 34
Menu podręczne 35
Odpinanie wykresów 35

Terminal **36**
Otwarte pozycje 36
Zakładka zleceń oczekujących 39
Historia 40
Operacje gotówkowe 40
Podsumowanie konta 40

Powiadomienia **41**
Historia Transakcji 41
Alarmy cenowe 42
Ustawienia 43

Dodatkowe funkcjonalności **44**
Wiadomości 44
Kalendarz 45
Statystyki 45
Analiza rynku 45
Układy platformy transakcyjnej 48
Chat 48
Przełączanie pomiędzy rachunkami 49
Otwarte API 49
Wpłata depozytu 49

Ustawienia **50**
Pokój Inwestora 50
Zmiana hasła 50
Język 50
Dźwięki 51
Skróty klawiszowe 51
Potwierdzenia 51
Ciemna/Jasna skórka 51
Domyślny układ 51
Poleć znajomego 52
Wyślij opinię / Zgłoś błąd 52

1. Informacje ogólne

a) Czym jest platforma xStation5?

xStation5 jest internetową platformą transakcyjną, oferującą zaawansowane narzędzia analizy wykresów oraz dostęp do notowań w czasie rzeczywistym. Jest niezwykle szybka i intuicyjna, dając jednocześnie możliwość pełnej personalizacji.

Najważniejsze funkcjonalności:

- kalkulator inwestycyjny - automatycznie przeliczający wszystkie wartości związane z transakcją, dzięki czemu masz pełną świadomość wysokości najważniejszych parametrów przed złożeniem zlecenia
- zaawansowane wykresy - bogate możliwości analizy wykresów oraz możliwość składania i zarządzania zleceniem z poziomu wykresu
- statystyki inwestora/tradera
- zamykanie wszystkich transakcji jednocześnie - możliwość szybkiego grupowego zamknięcia zleceń: wszystkich, zyskownych, stratnych
- Trader's Talk - możliwość odsłuchania wiadomości rynkowych na żywo
- sentyment rynku
- skaner spółek
- największe zmiany - narzędzie pokazujące największe wzrosty i spadki na instrumentach

b) Logowanie

Do systemu transakcyjnego xStation możesz zalogować się na kilka sposobów:

- poprzez przeglądarkę - logując się poprzez główną stronę XTB

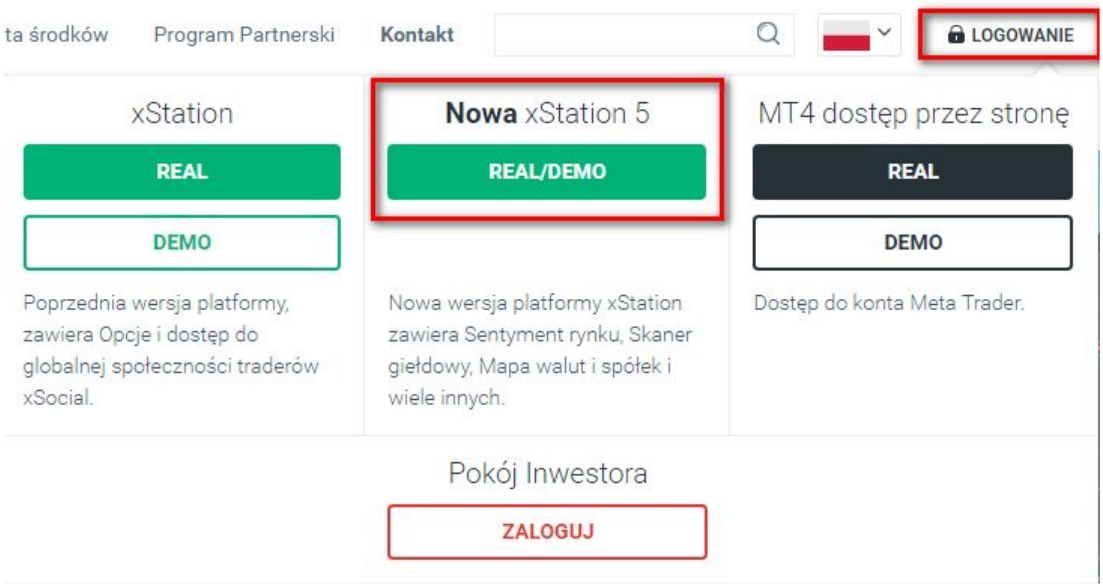

W celu zalogowania się na rachunku demo/real na platformie xStation5 należy podać swój adres e-mail oraz hasło. Jeśli nie pamiętasz hasła, wystarczy, że wybierzesz opcję “zapomniałeś hasła?”, aby zdefiniować je na nowo.

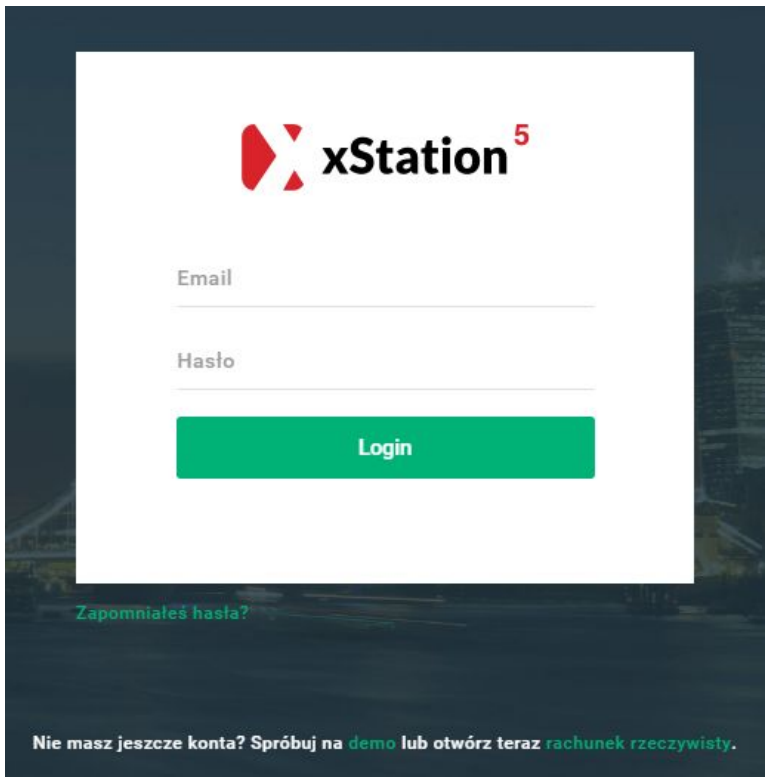

- aplikacją mobilną na telefon z systemem Android i iOS

Aplikacje bezpłatnie należy pobrać z odpowiedniego sklepu:
- dla systemu Android - Google Play
- dla systemu iOS - App Store

- aplikacją na tablet z systemem Android i iOS

Aplikacje bezpłatnie należy pobrać z odpowiedniego sklepu:
- dla systemu Android - Google Play
- dla systemu iOS - App Store

- aplikacją na smartwatch

Jeśli do telefonu, na którym instalowana jest aplikacja podłączony jest zegarek, to w zegarku aplikacja powinna zainstalować się automatycznie. Jeśli instalacja nie nastąpi automatycznie, wówczas można ją zainstalować z poziomu telefonu za pomocą aplikacji “Watch”.
Dostępne oprogramowanie zegarków:
- Android - Android Wear (nie obsługuje systemu Tizen, Pebble, itd.)

- iOS- Apple Watch

Należy również pamiętać, że zegarek i telefon powinny być zaktualizowane do najnowszej wersji systemu operacyjnego.
Platforma transakcyjna xStation5 dostępna jest na wielu płaszczyznach, jednak w obecnym manualu będziemy omawiać jej funkcjonalności korzystając z wersji przeglądarkowej.

Po zalogowaniu się do platformy ukaże się jej widok, z domyślnym podziałem na główne sekcje: Rynek, Wykres, Terminal. Wygląd platformy może być zmieniany według indywidualnych preferencji.

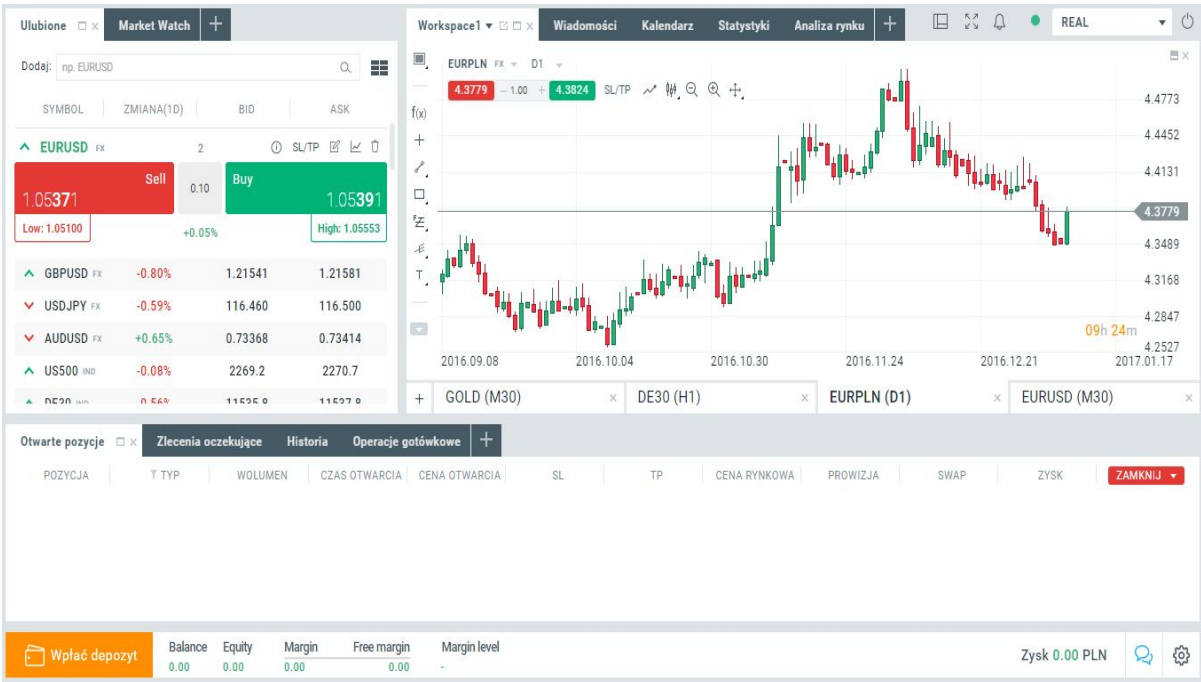

c) Status połączenia z platformą

Po zalogowaniu się na platformę xStation5 warto jest sprawdzić status połączenia z platformą.
Kierując kursor myszy na wskazaną ikonę pojawi się informacja o statusie Twojego połączenia.

Klikając lewym klawiszem myszy na wskazaną ikonę otrzymasz szczegółowe informacje na temat połączenia.

<u>Jeśli połączenie nie jest wystarczające:</u>

- sprawdź połączenie z internetem
- upewnij się, czy otwarte programy nie obciążają znacząco systemu operacyjnego
- spróbuj zmienić przeglądarkę

d) Wylogowanie

Jeśli chcesz zakończyć pracę z xStation5, kliknij przycisk wylogowania, znajdujący się w prawym górnym rogu platformy.

2. Rynek i okno kwotowań

Okno Rynek zawiera wykaz instrumentów dostępnych w ofercie, ich kwotowania i z tego miejsca można zawrzeć transakcję na kilka sposobów, co zostanie dokładnie omówione w dalszej części. Podzielone jest na dwie główne zakładki: spersonalizowaną “Ulubione” oraz uporządkowaną “Market Watch”.

a) Ulubione

Zakładka “Ulubione” została domyślnie umieszczona jako pierwsza, gdyż daje możliwość zbudowania spersonalizowanego koszyka instrumentów, które najczęściej są obserwowane przez Inwestora.

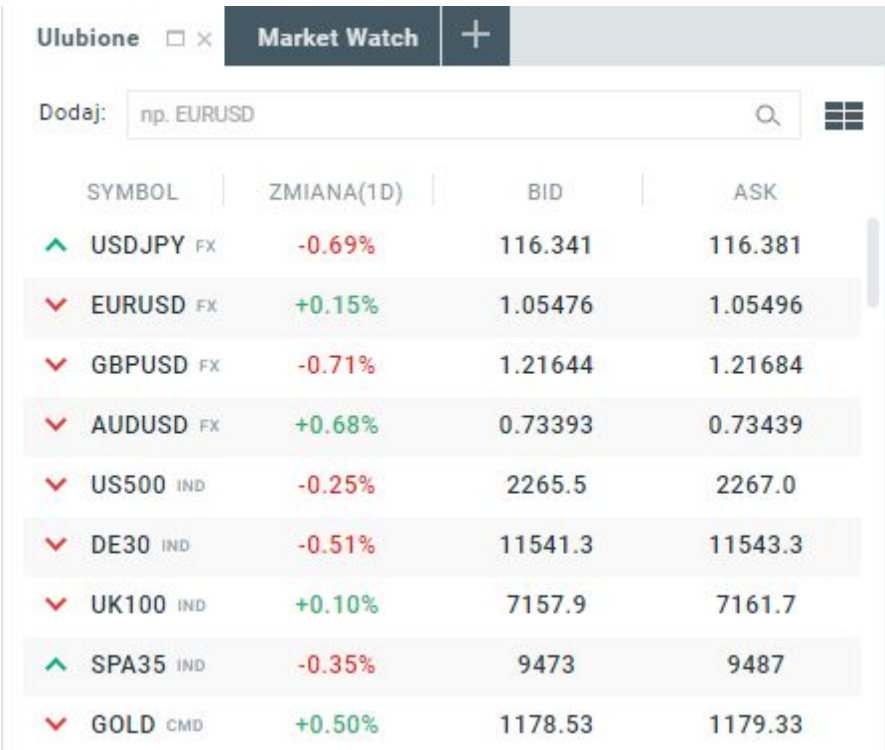

Do listy można dodać kolejne instrumenty, wpisując ich symbol w oknie **“Dodaj”**.
Z listy można też w każdej chwili usunąć instrument, którego nie obserwujesz, klikając lewym klawiszem myszy na wybrany instrument, tym samym rozwijając okno z dodatkowymi funkcjami. Klikając na ikonę kosza usuniesz instrument z listy ulubionych.

Okno notowań podzielone jest domyślnie na 4 kolumny:

- symbol
- zmiana
- BID
- ASK

Dane w tych kolumnach można sortować klikając na nazwę danej kolumny.
Kolumnę **"Zmiana"** można modyfikować w dwóch zakresach:

- zmiana w pipsach lub zmiana w %

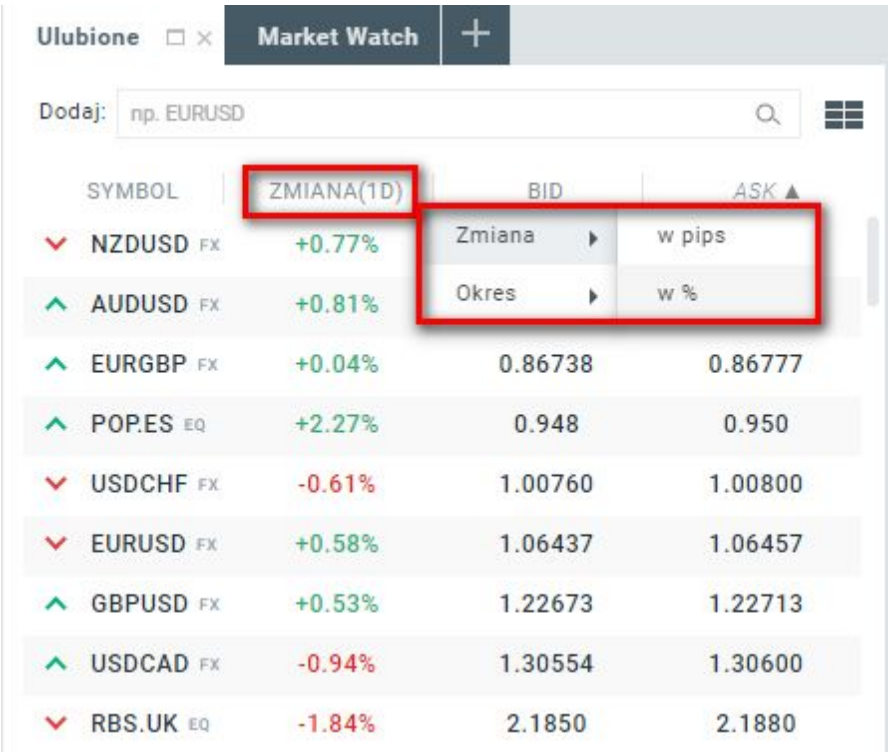

- okres zmiany: 1 dzień, 1 tydzień, 1 miesiąc

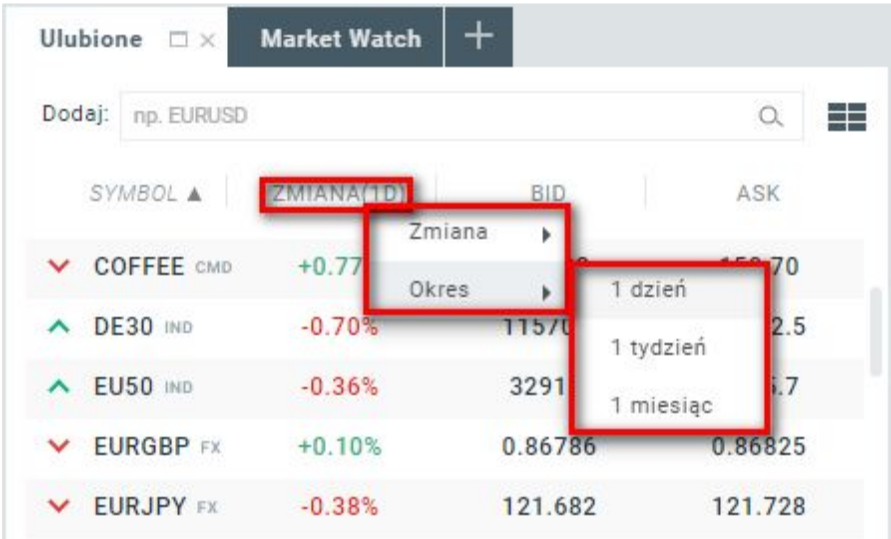

b) Market Watch

W zakładce Market Watch wszystkie instrumenty są odpowiednio pogrupowane według dwóch kryteriów:

a) w górnym pasku:
FX (forex), CMD (towary), IND (indeksy), EQ (Equity CFD), ETF, STK (akcje syntetyczne)

b) w dolnych wierszach dla każdej z powyższych grup znajdują się dodatkowe podgrupy, które mogą ułatwić wyszukiwanie instrumentu, np. Emergings, Major, Minor

Można również wyszukać konkretny instrument wpisując jego symbol w Filtrze.

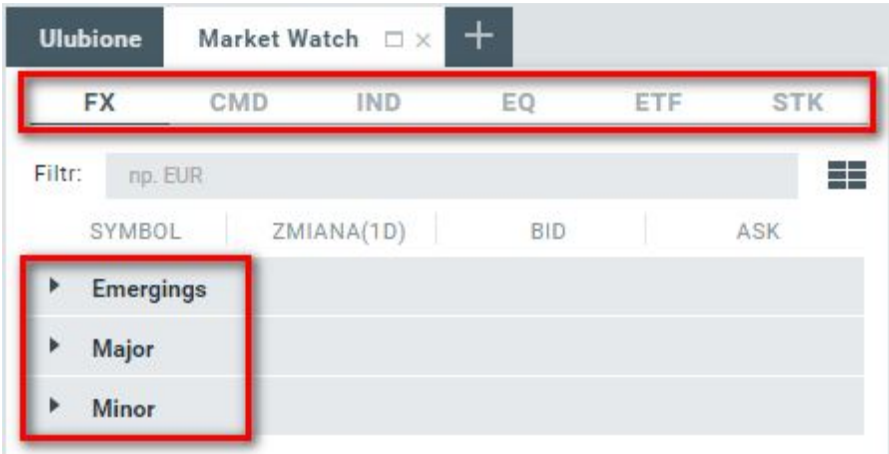

Główne okno Market Watch zawiera te same kolumny, co okno Ulubione z taką samą możliwością modyfikacji zakładki “Zmiana”.

c) Click&Trade

Panel Click&Trade służy szybkiemu zawieraniu transakcji bez konieczności otwierania odrębnego okna zlecenia. Pozwala na szybkie określenie parametrów transakcji niezbędnych do złożenia zlecenia. Panel ten można otworzyć na 2 sposoby:

1) <u>w zakładce Ulubione lub Market Watch</u>

Klikając jednokrotnie na wybrany symbol w oknie kwotowań ukaże się panel click&trade ze szczegółowymi informacjami danego instrumentu, takimi jak kwotowanie wraz z wartościami Low i High, spread oraz głębokość rynku.

Z poziomu tego panelu można:

- złożyć zlecenie określając wolumen transakcyjny i klikając na Sell lub Buy

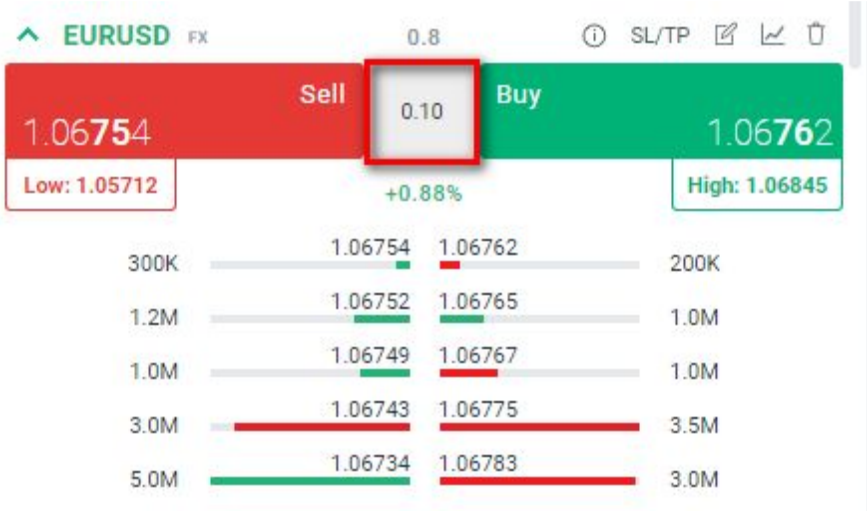

- wyświetlić szczegółowe informacje o instrumencie klikając na poniższy przycisk

- używając kolejnych przycisków:

- ustawić zlecenie Stop loss i Take profit w odległości w pipsach
- otworzyć klasyczne okno zlecenia
- otworzyć okno wykresu
- dodać/usunąć instrument z ulubionych

2) zmieniając widok okna kwotowań na Click&Trade

d) Głębokość rynku

Funkcja głębokości rynku dostępna jest tylko i wyłącznie dla rachunków posiadających zlecenia rynkowe (Market Order - rachunki STANDARD z egzekucją rynkową lub PROFESSIONAL). Po kliknięciu na dowolny instrument w oknie Market Watch pojawi się wcześniej wspomniana głębokość rynku, czyli tabela przedstawiająca płynność danego instrumentu na konkretnych poziomach cenowych. Informacje te są bardzo istotne dla inwestorów korzystających z większego wolumenu, ponieważ zlecenia rynkowe (Market

Order) są wykonywane według ceny VWAP (średniej ceny ważonej wielkością wolumenu). Zasady realizacji zleceń określone zostały w [Polityce Realizacji Zleceń](#).

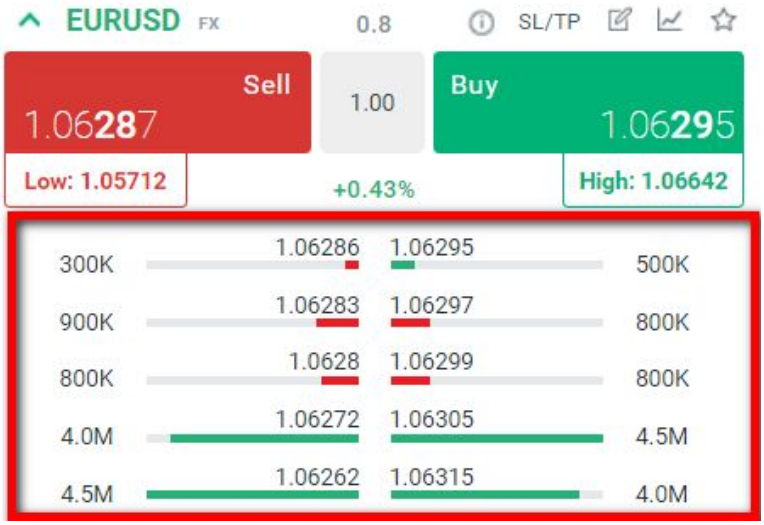

e) Składanie zleceń

Aby aktywować okno zlecenia należy dwukrotnie kliknąć lewym klawiszem myszy w nieaktywny obszar Click&Trade lub użyć do tego specjalnej ikonki znajdującej się w prawym górnym rogu nad przyciskiem BUY.

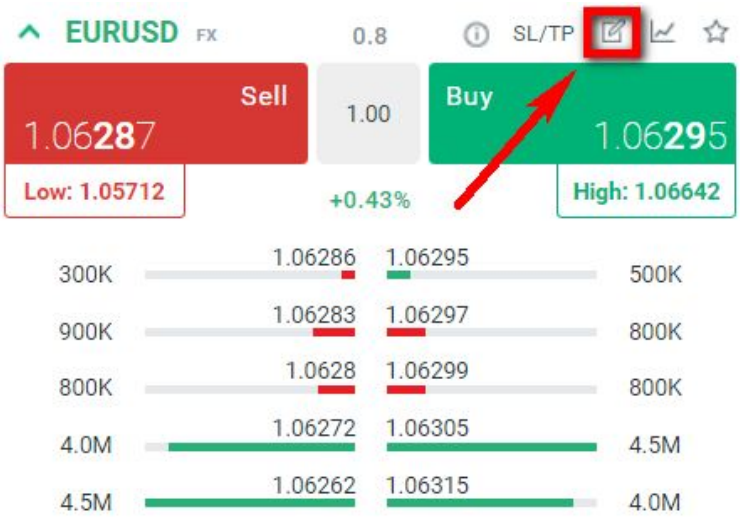

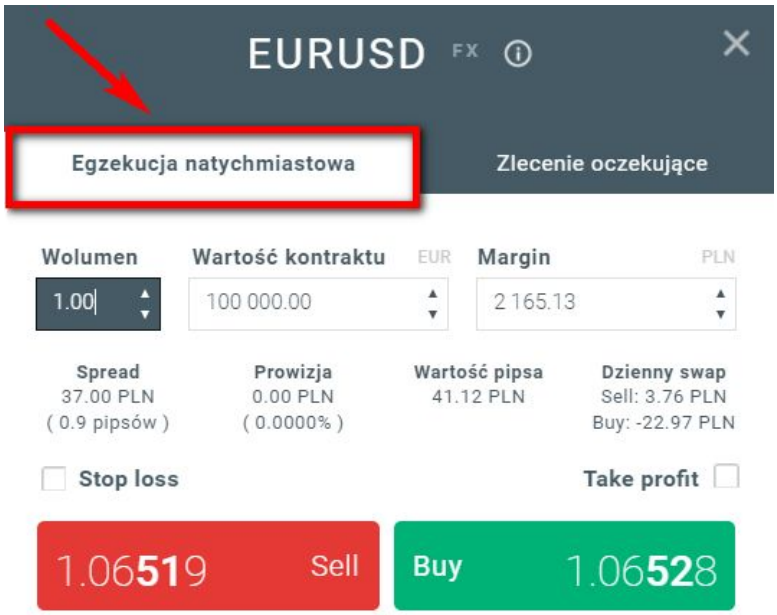

Po otwarciu okna zlecenia, można w prosty sposób otworzyć pozycję przez **egzekucję natychmiastową.** Zlecenia natychmiastowe charakteryzują się tym, że realizacja transakcji następuje natychmiast, po kliknięciu przycisku SELL (Zajęcie pozycji krótkiej), bądź BUY (Zajęcie pozycji długiej). Jeżeli podana cena odpowiada inwestorowi, klika on w odpowiednią dyspozycję. Jest to najprostszy i najszybszy sposób, aby otworzyć określoną transakcję i „wejść" w dany rynek.

Przed otwarciem pozycji, okno zlecenia umożliwia ustawienie wybranej wartości nominalnej dla danej transakcji. Jej wartość jest określana za pomocą trzech parametrów:

<u>Wolumenu wyrażonego w lotach</u>

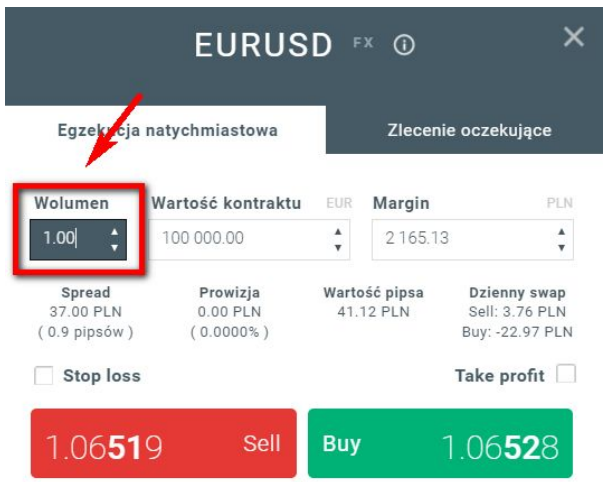

Wartości kontraktu

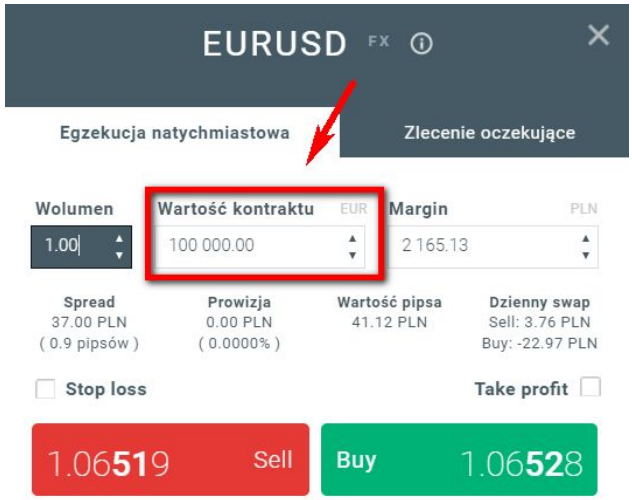

Depozytu zabezpieczającego

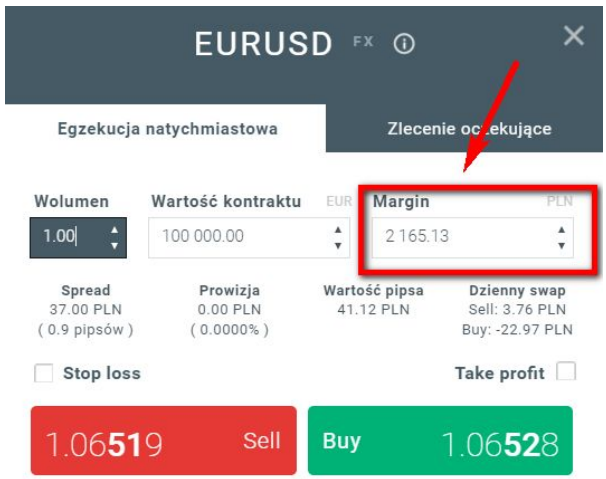

Każde z tych trzech pól jest w pełni edytowalne, przez co użytkownik może w dowolny sposób zdefiniować wielkość pozycji według wybranego parametru.

Zlecenia oczekujące

Innym sposobem zawarcia transakcji jest wykorzystanie **zleceń oczekujących**. Są to zlecenia, które oczekują na odpowiednią cenę na rynku, aby się aktywować. Można wyróżnić cztery rodzaje zleceń oczekujących:

Sell Limit: Sprzedaż instrumentu po kursie wyższym od bieżącej ceny rynkowej. Gdy spodziewamy się spadku ceny, jednak zanim to nastąpi oczekujemy wzrostu ceny, który pozwoli nam sprzedać po cenie wyższej niż obecna.

Buy limit: Kupno instrumentu po cenie niższej niż obecna. Lustrzane odbicie zlecenia „Sell Limit".

Sell Stop: Sprzedaż instrumentu po kursie niższym niż bieżący. Gdy inwestor spodziewa się spadku ceny. Przebicie pewnego niższego poziomu będzie potwierdzeniem decyzji.

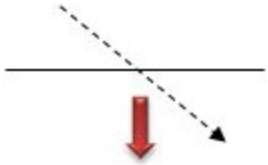

Buy Stop: Kupno instrumentu po cenie wyższej od bieżącej ceny. Gdy inwestor zakłada wzrost instrumentu. Przebicie pewnego kluczowego poziomu potwierdzi prognozy inwestora.

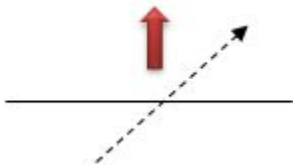

Platforma xStation5 automatycznie wykrywa, które z dostępnych zleceń inwestor chce wykorzystywać podczas handlu. W tym celu należy podać cenę po jakiej ma być wystawione zlecenie. W zależności od bieżącego kursu platforma pozwoli wybrać jedną z dwóch możliwości:

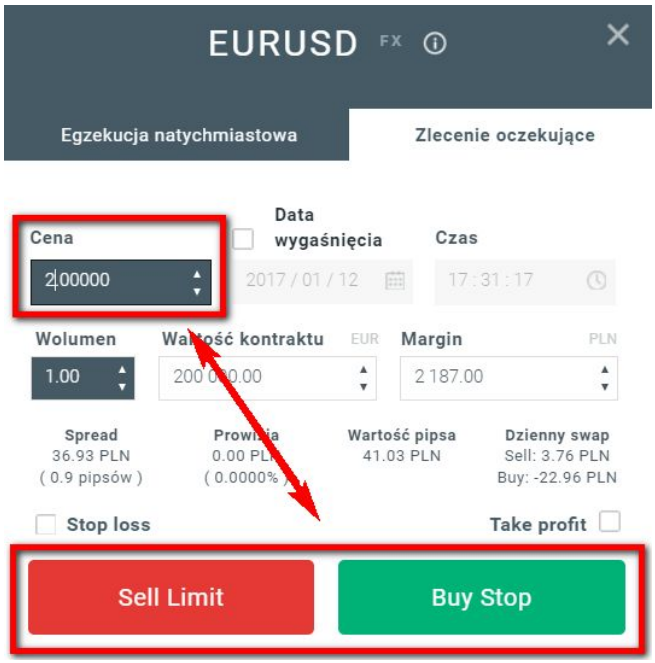

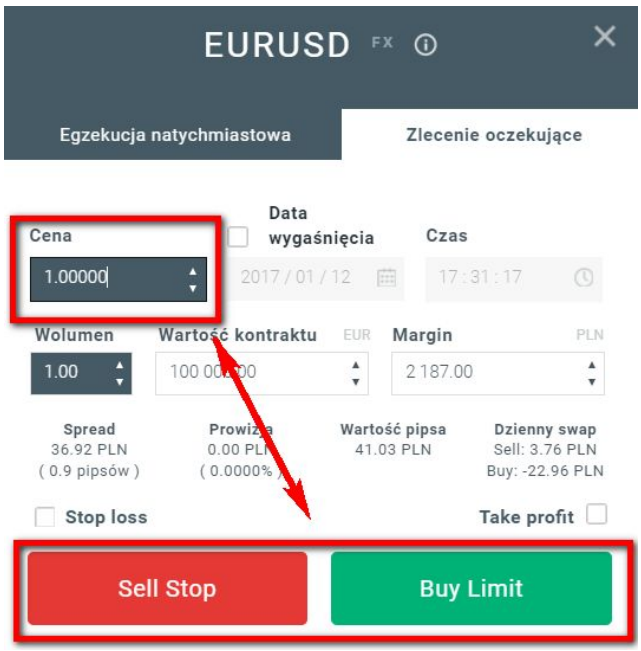

Stop loss i Take Profit

Dodatkowymi zleceniami oczekującymi, które można dodać do każdej transakcji są Stop Loss oraz Take Profit. Pozwalają one jeszcze lepiej zarządzać kapitałem inwestora, ponieważ realizują się w pełni automatycznie.

Stop Loss jest to zlecenie oczekujące, którego głównym celem jest ograniczanie strat, jeżeli rynek wykona ruch w niepożądaną stronę dla inwestora.

Natomiast **Take Profit** jest to rodzaj zlecenia oczekującego, które automatycznie zamknie daną transakcję w przypadku osiągnięcia określonego zysku. Po zajęciu pozycji długiej

zlecenie Take Profit zrealizuje się i zamknie inwestycje, jeśli kurs danego instrumentu finansowego odpowiednio wzrośnie. W przypadku zajęcia pozycji krótkiej, pozycja zamknie się przy odpowiednim spadku kursu. Jest to zlecenie odwrotne do zlecenia Stop Loss. Obie te funkcje można ustawić z poziomu okna zlecenia:

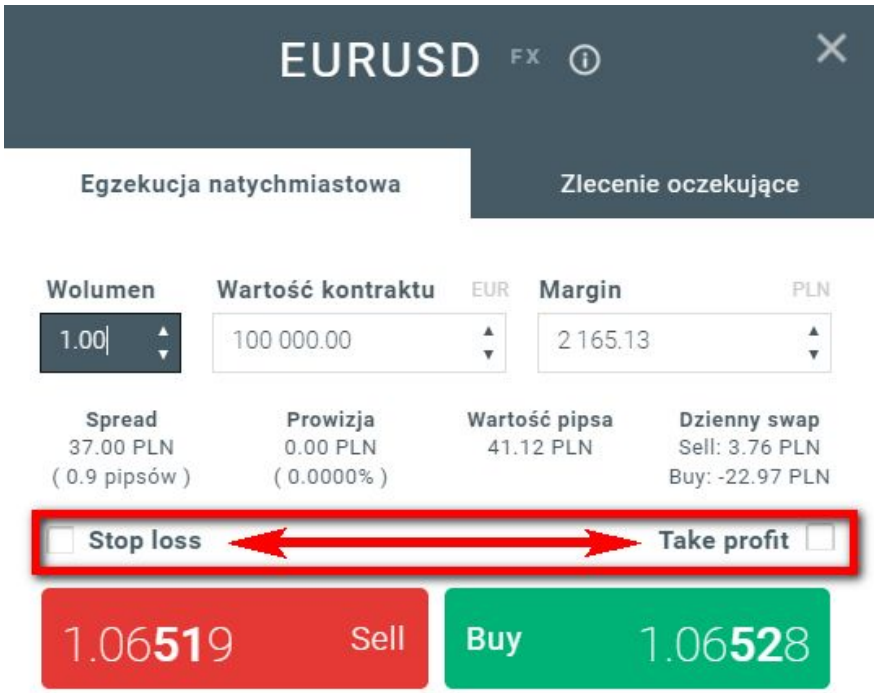

Aby to wykonać trzeba zaznaczyć jedną z dwóch opcji i następnie wprowadzić parametr, według którego można określić wartość Stop Loss lub Take Profit. Parametrami determinującymi ustalenie wartości SL/TP są: cena, ilość pipsów, wartość nominalna lub procent aktualnego salda rachunku.

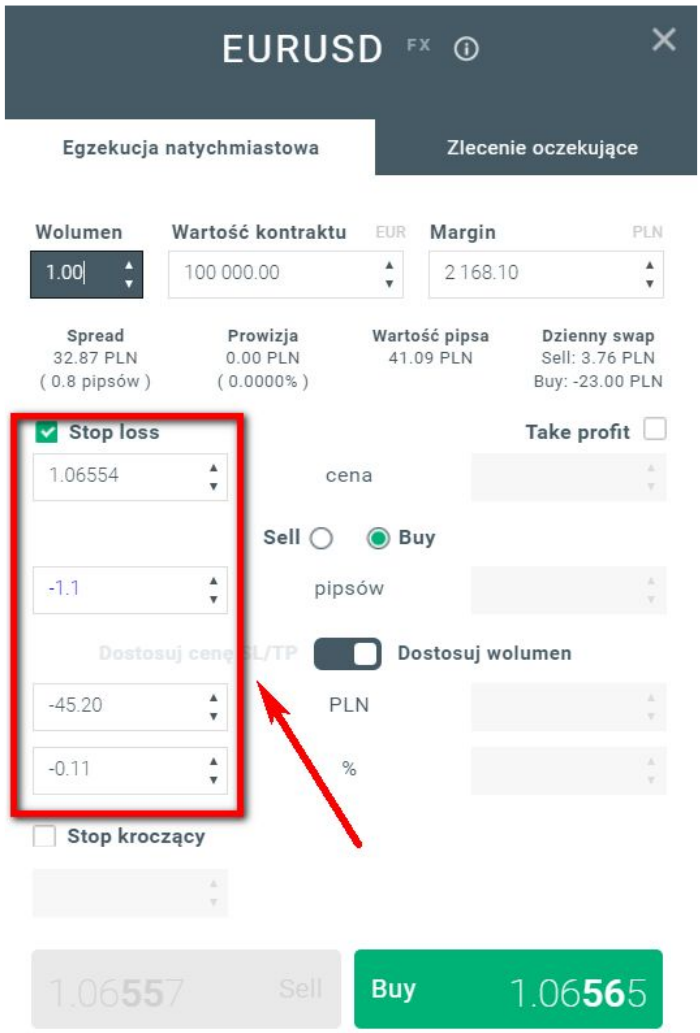

Szczególną funkcją jest suwak **Dostosuj cenę SL/TP** i **Dostosuj wolumen**, dzięki którym inwestor w prosty sposób może określić, jaki procent aktualnego salda rachunku ma być liczony przy stałym lub zmiennym wolumenie. Pierwsza możliwość pozwala automatycznie obliczyć, ile pipsów przy wybranym wolumenie stanowi odpowiedni % danego rachunku. Druga z kolei automatycznie oblicza właściwy wolumen, który stanowi % danego rachunku.

Platforma xStation 5 zawiera również tzw. **Stop kroczący**, który podąża za zyskowną pozycją przesuwając Stop Loss zgodnie z ruchem rynkowym. W celu ustawienia konkretnego dystansu od ceny rynkowej należy wpisać wartość wyrażoną w pipsach w odpowiednim polu.

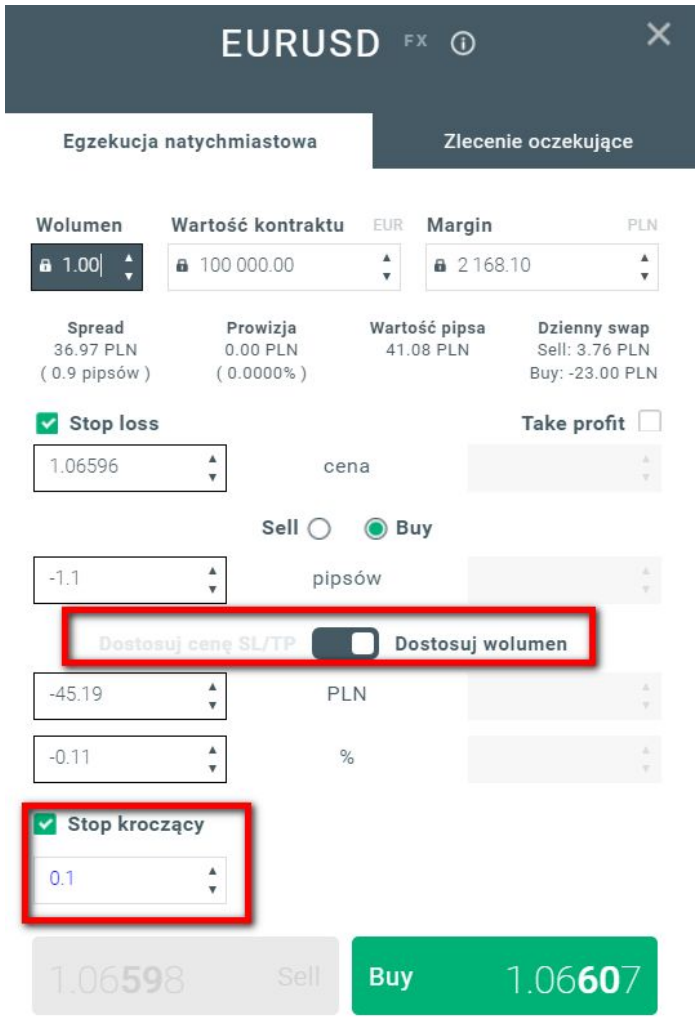

Kalkulator

Okno zlecenia oferuje również zaawansowany kalkulator, za pomocą którego można dokładnie dopasować wielkość otwieranej pozycji do salda własnego rachunku. Oprócz tego kalkulator informuje o kosztach, które mogą pojawić się podczas danej transakcji.

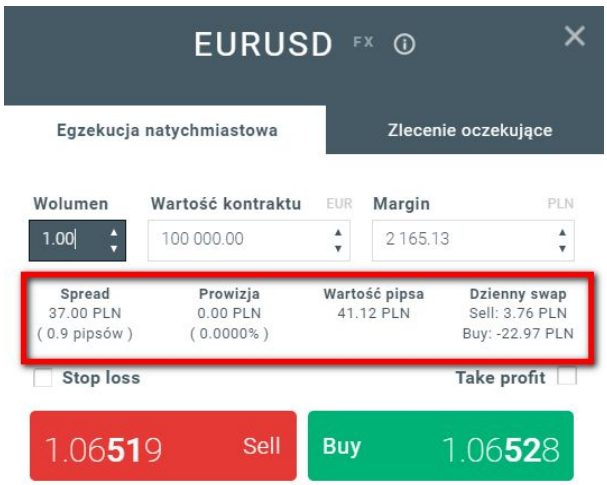

Wyjątkową funkcjonalnością są również informacje o instrumencie, na którym wykonywana jest transakcja. Aby wygenerować okno z dodatkowymi informacjami należy kliknąć w literkę “i” na samej górze okna zlecenia.

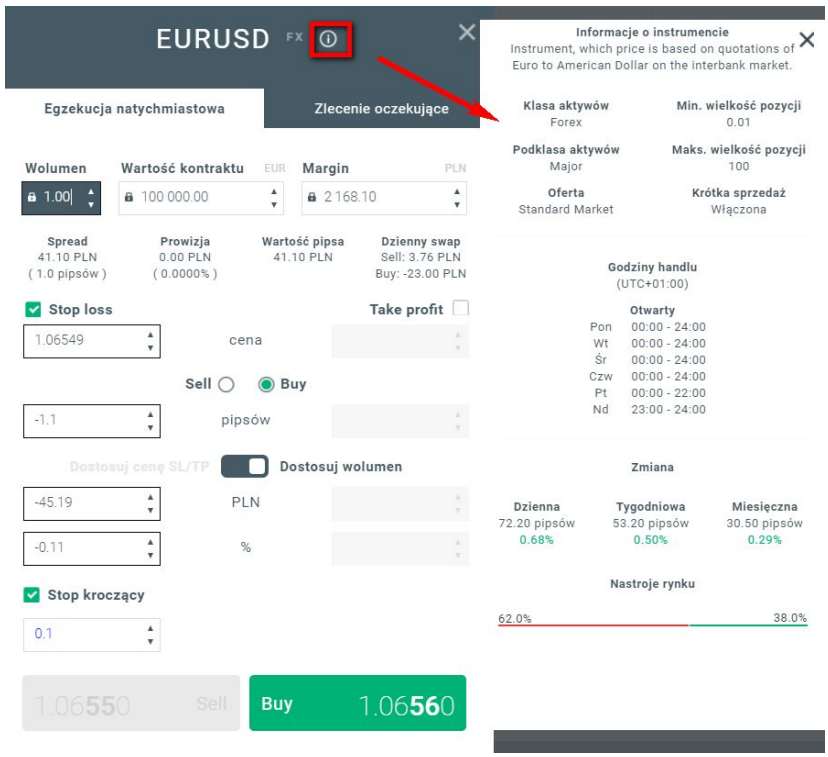

f) Personalizacja widoku tabeli

Każdy inwestor może indywidualnie skonfigurować widok listy instrumentów poprzez funkcję personalizacji widoku tabeli. Aby ją aktywować należy kliknąć prawym klawiszem myszy na suwak w oknie Market Watch i wybrać funkcję Personalizuj widok tabeli.

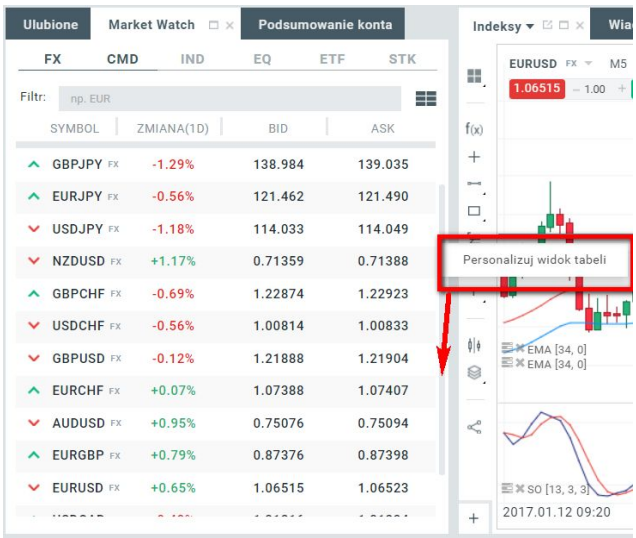

Pojawi się dodatkowe okno, dzięki któremu można dodać kolejne kolumny z dodatkowymi informacjami.

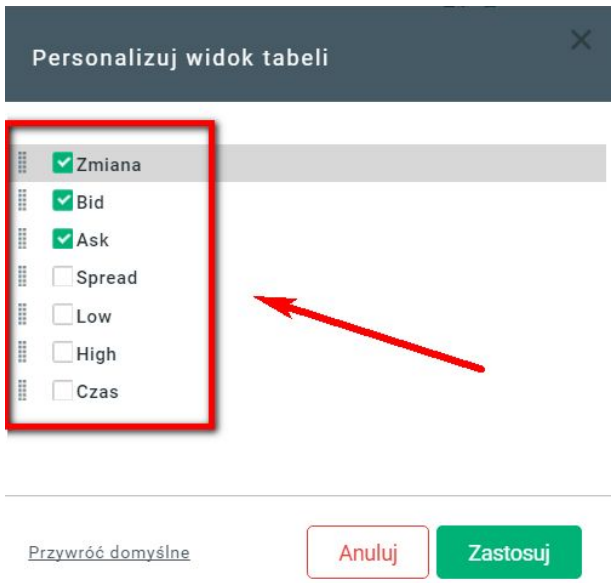

Okno Market Watch zawiera także informacje o rachunku w zakładce **Podsumowanie konta**. Żeby wyświetlić te informacje, należy kliknąć w plus (+), który udostępni otwarcie kolejnej zakładki:

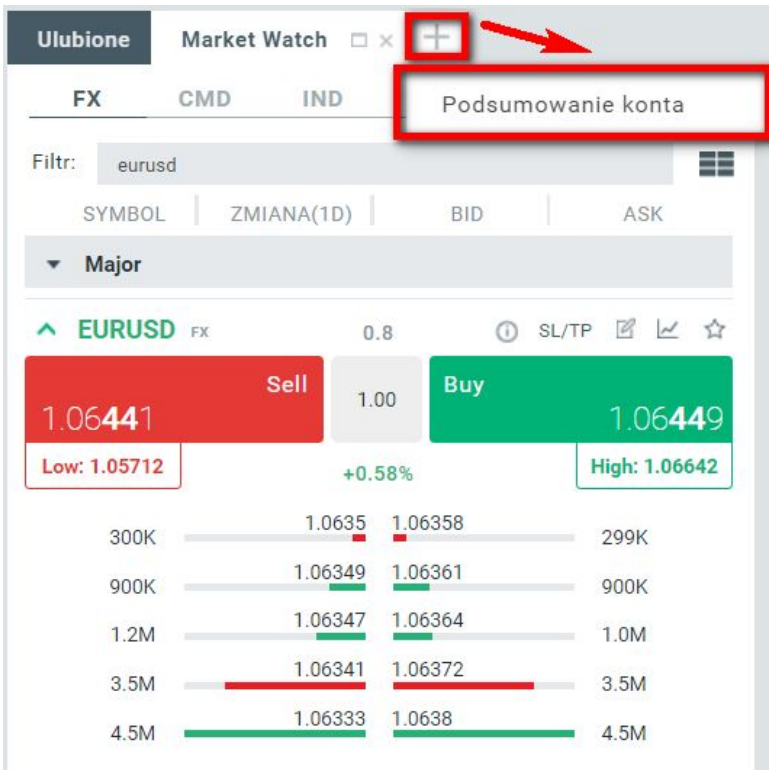

Po kliknięciu w **Podsumowanie konta** zostanie przedstawiona informacja dotycząca stanu rachunku. Szczegółowe informacje dotyczące znaczenia poniższych informacji są przedstawione w rozdziale dotyczącym Terminala.

3. Wykresy

a) Dodawanie wykresów

Niezbędnym narzędziem do podejmowania decyzji inwestycyjnych jest wykres cenowy. Platforma xStation5 daje możliwość wygenerowania wielu przejrzystych wykresów cenowych, pokazujących zmiany ceny w czasie rzeczywistym.

Aby dodać wykres należy wybrać “+” w lewym dolnym rogu i następnie wpisać nazwę instrumentu, którego wykres ceny chcemy analizować.

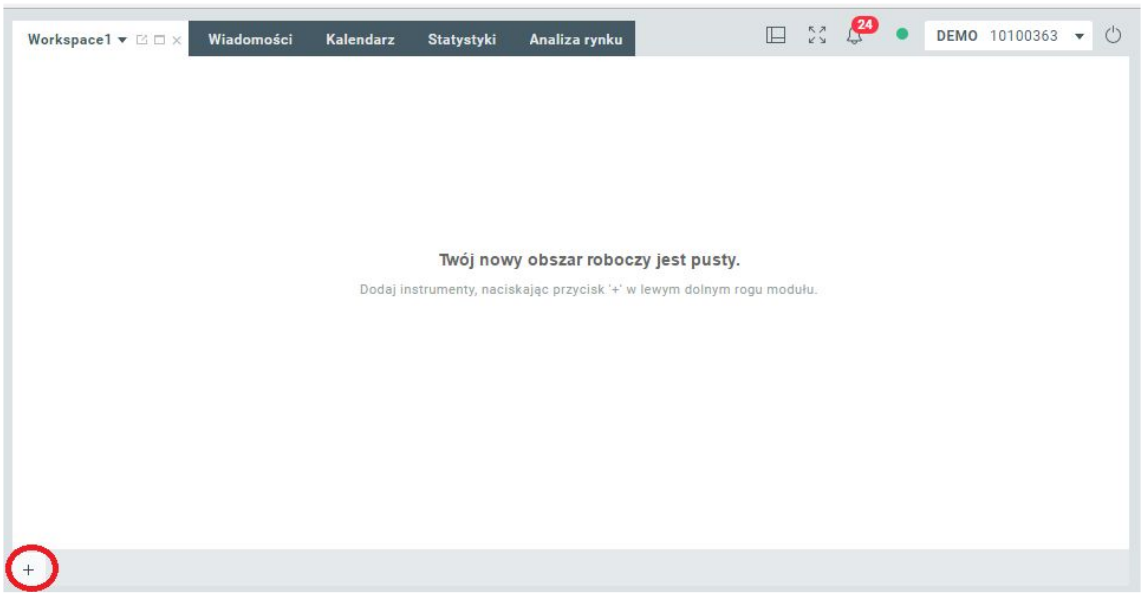

Istnieją również alternatywne sposoby dodania wykresu. Z zakładki Market Watch należy wybierać ikonę na instrumencie, którego wykres chcemy otworzyć.

b) Workspace

Na platformie xStation istnieje możliwość ustawienia kilku obszarów roboczych (Workspace) tak, aby łatwiej można było posegregować grupy instrumentów, na których chcemy inwestować. W tym celu klikamy w lewy górny róg wykresu i wybieramy “Dodaj Nowy”. Wpisujemy nazwę np. PLN, w momencie kiedy chcemy dodać wykresy tylko par walutowych związanych z polskim Złotym.
Możemy utworzyć dowolną ilość grup instrumentów, w ramach której możemy dodać 16 wykresów.

W każdej chwili daną grupę instrumentów możemy usunąć lub zmodyfikować ich nazwę.

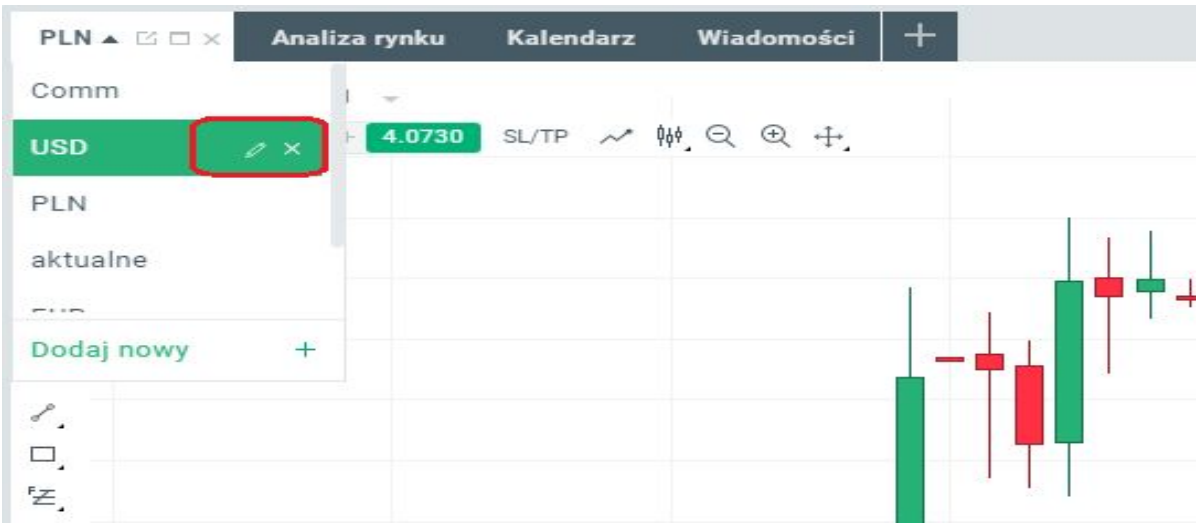

Po utworzeniu nowego Workspace, za pomocą plusa (+) w lewym dolnym rogu wykresu, wybieramy instrument, którego wykres chcemy otworzyć.

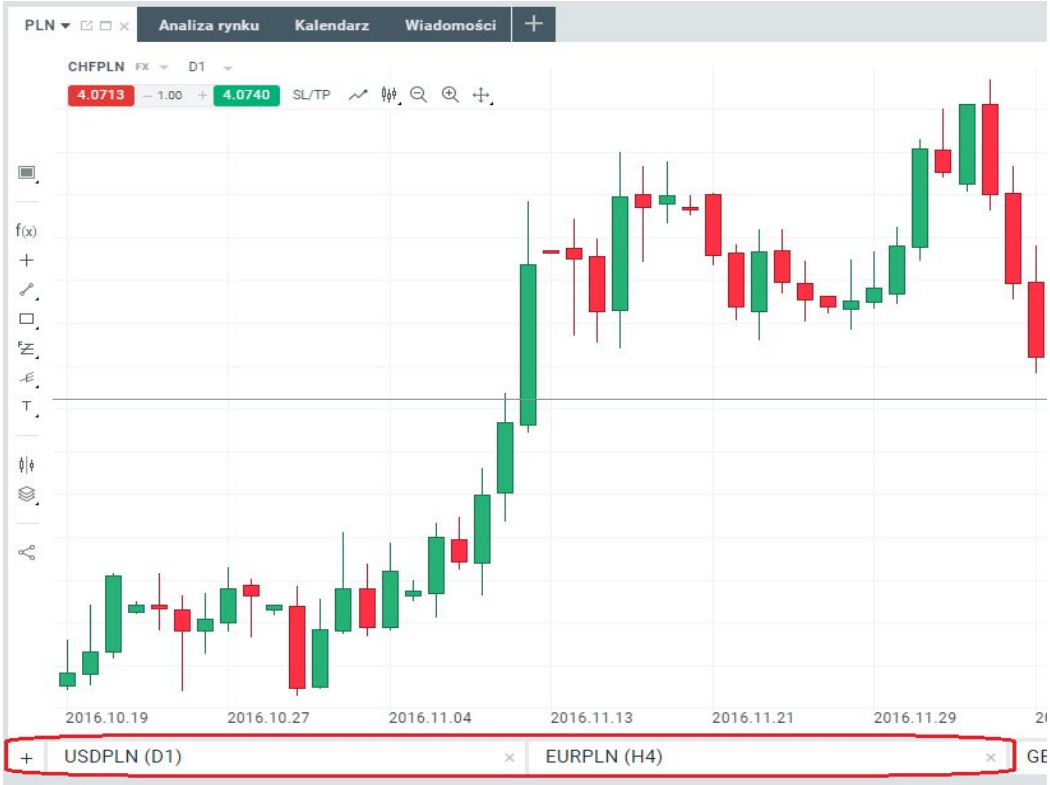

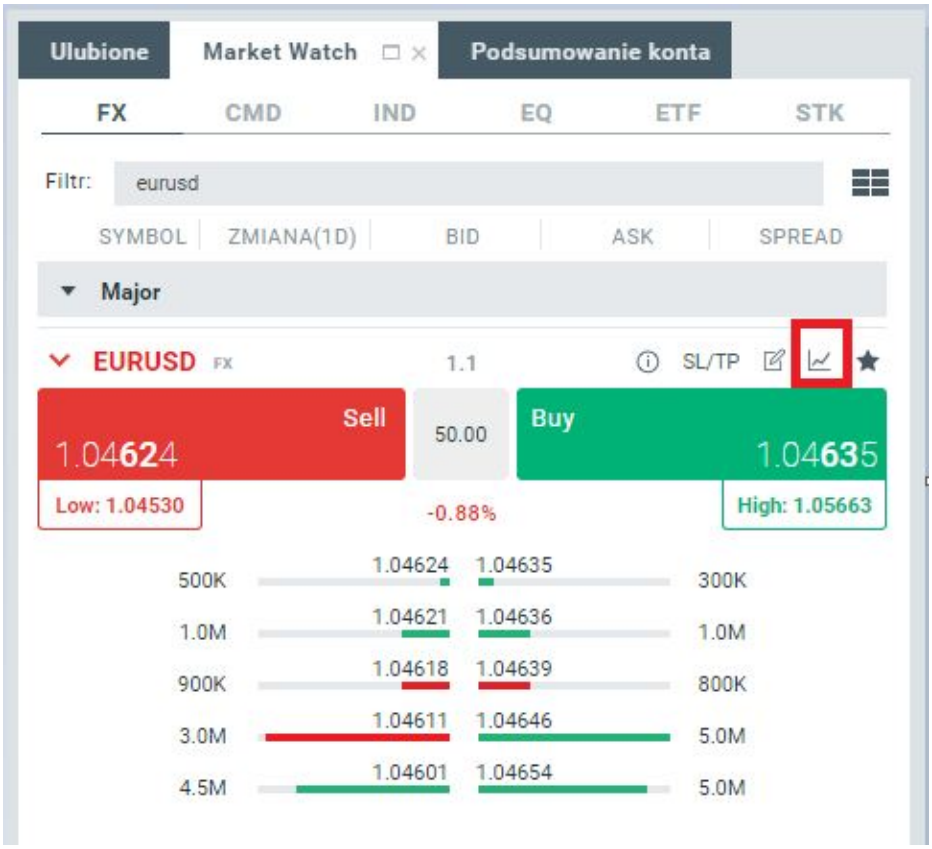

Wykres można uruchomić funkcją “drag and drop”, czyli przeciągając nazwę instrumentu na obszar wykresu.

c) Układy wykresów

Jeżeli chcemy zmienić swój układ z wykresami, należy kliknąć prawym przyciskiem myszy na wykresie. Następnie wybieramy opcję z listy “Układy”, a następnie klikamy w formę, która nas interesuje.

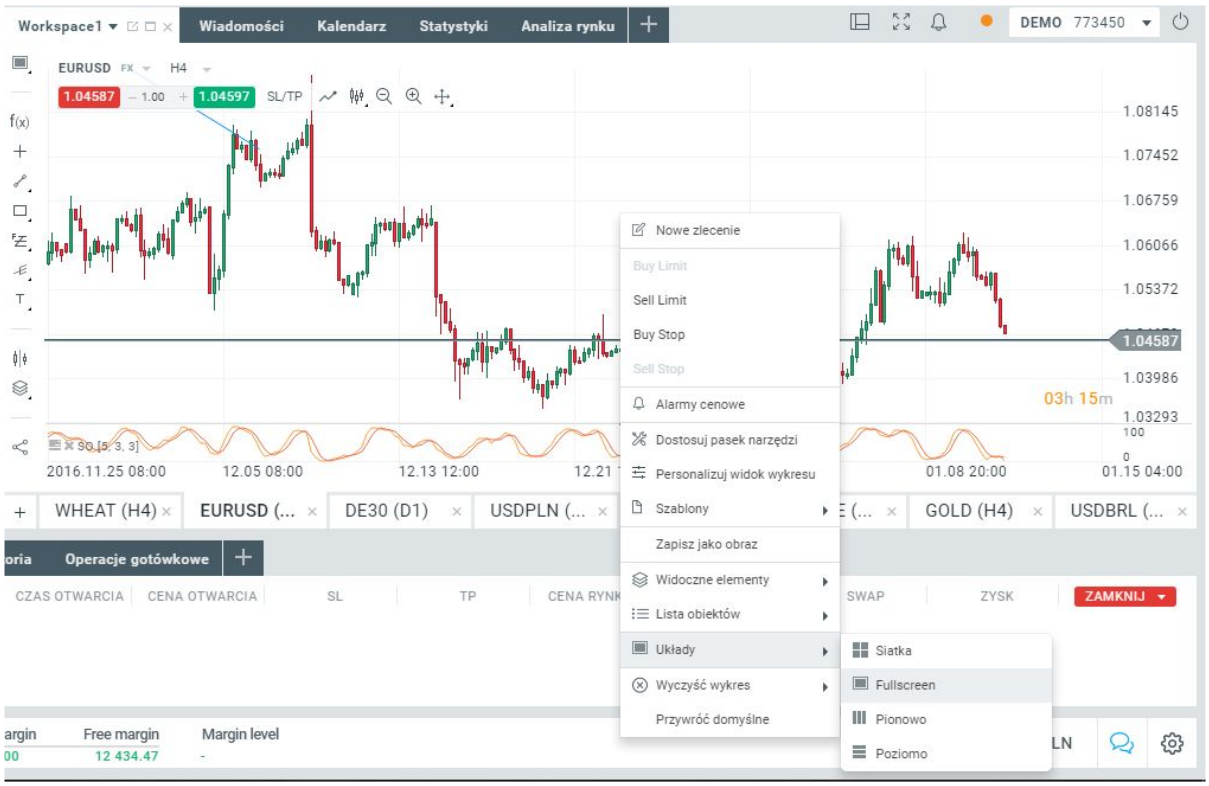

d) Narzędzia analizy technicznej

Szeroki zakres wskaźników daje możliwości zbudowania zaawansowanej strategii inwestycyjnej.
Do dyspozycji inwestora są następujące narzędzia:

- Wskaźniki
- Linie trendu
- Kształty
- Fibonacci
- Andrew's Pitchfork
- Speedline
- Gann
- Etykiety
- Formacje harmoniczne
- Fale Elliotta
- Porównywanie wykresów

Wszystkie powyższe narzędzia można wybrać z bocznego paska narzędzi dostępnego na wykresie cenowym.

Dodatkowo inwestor ma możliwość **dostosowania paska narzędzi** do spersonalizowanych potrzeb, ustawiając tylko narzędzia analityczne, z których korzysta. W celu dostosowania paska narzędzi klikamy prawym przyciskiem myszy na pasek narzędzi.

Następnie, poprzez zaznaczanie zielonym “tickerem”, wybieramy narzędzia, które chcemy mieć na widoku.

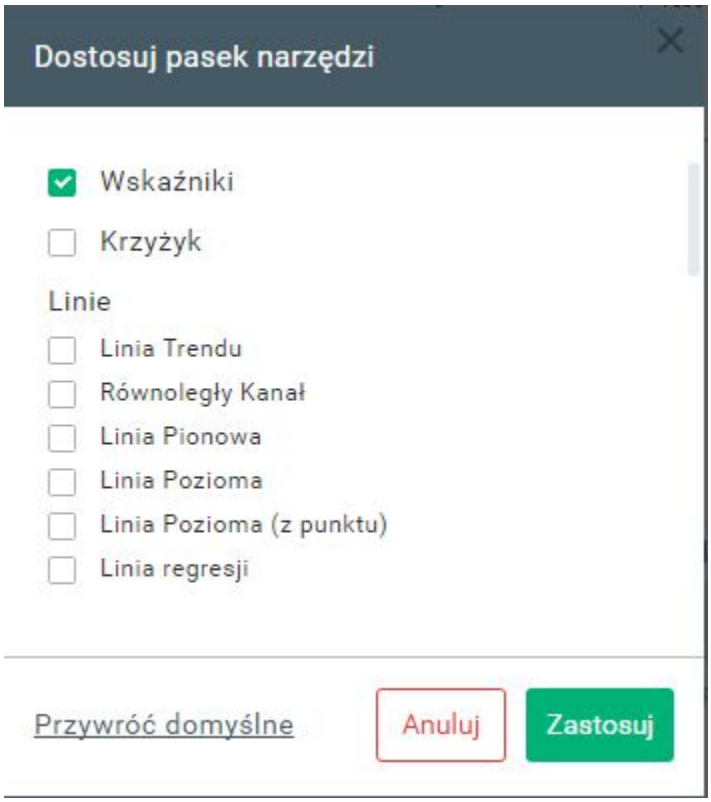

Następnie zatwierdzamy zmiany przyciskiem “Zastosuj”.

e) Porównanie wykresów

Na platformie xStation5 istnieje możliwość porównania dwóch i więcej instrumentów na jednym wykresie.
W tym celu po lewej stronie wykresu wybieramy ikonę “porównaj wykresy”. Następnie z rozwijanej listy wybieramy instrument, który chcemy nanieść na wykres.

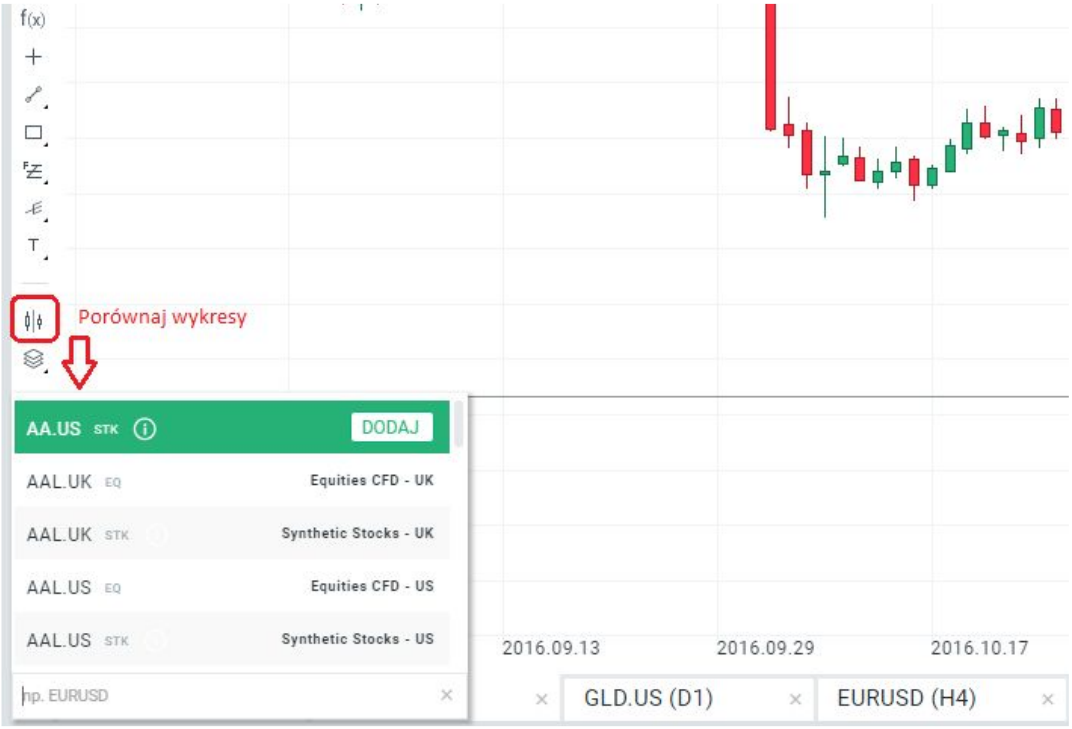

Po wybraniu preferowanych rynków, wykres zostanie automatycznie dodany.
Poniżej przykład porównania rynku Złota oraz EUR/USD.

f) Zapisywanie wykresów

W xStation5 istnieje możliwość szybkiego zapisania wykresu do pliku. Wystarczy kliknąć prawym przyciskiem myszy na wykresie i wybrać opcję “Zapisz jako obraz”.

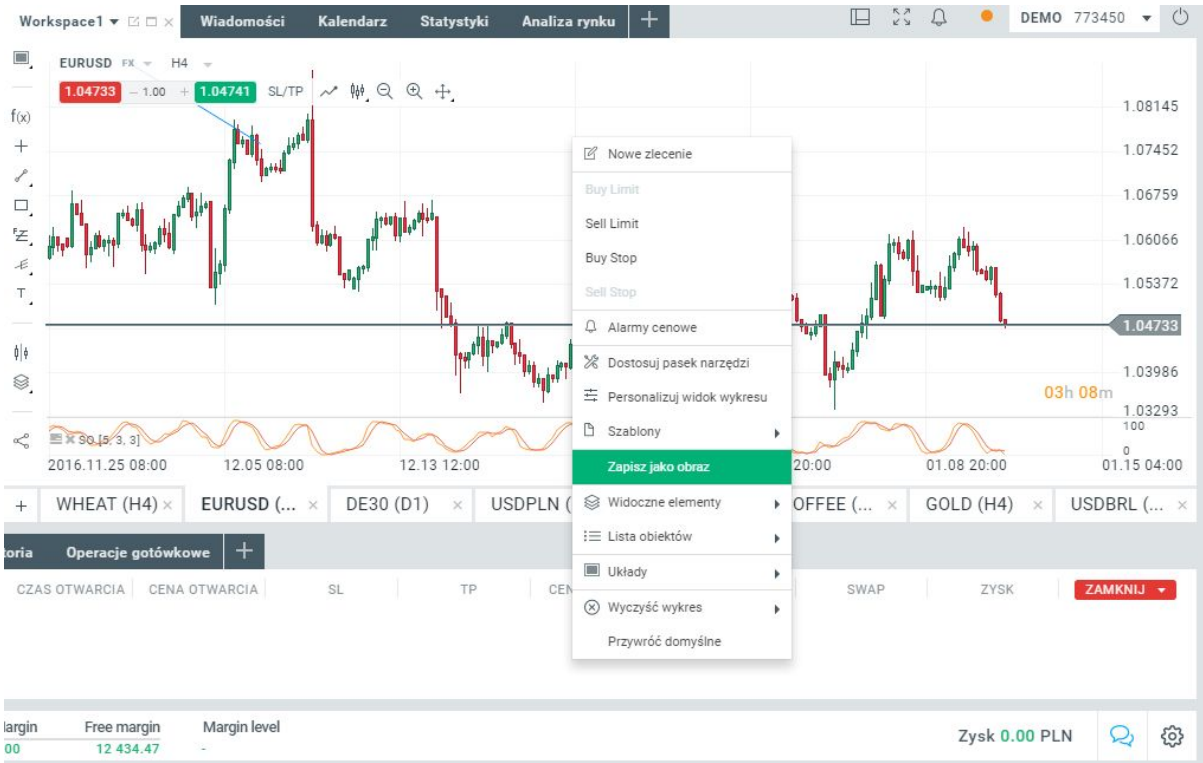

g) Składanie zleceń z wykresu

Rynek Forex jest najbardziej dynamicznym rynkiem finansowym, tym samym inwestor musi podejmować decyzję w ułamku sekundy. W celu zwiększenia możliwości szybkiej reakcja na wydarzenia rynkowe, platforma xStation5 ma wbudowany moduł “Click&Trade” bezpośrednio na wykresie.

Wykonanie zlecenia odbywa się poprzez naciśnięcie przycisku BUY (zielony przycisk), jeżeli chcemy dokonać zakupu instrumentu lub przycisku SELL (czerwony przycisk), jeżeli chcemy dokonać sprzedaży instrumentu. Pomiędzy kwotowaniem inwestor określa wielkość pozycji w Lotach. Dodatkowo w łatwy sposób można dodać wartość zlecenia obronnego Stop loss oraz zlecenie Take Profit aktywując ikonę SL/TP .

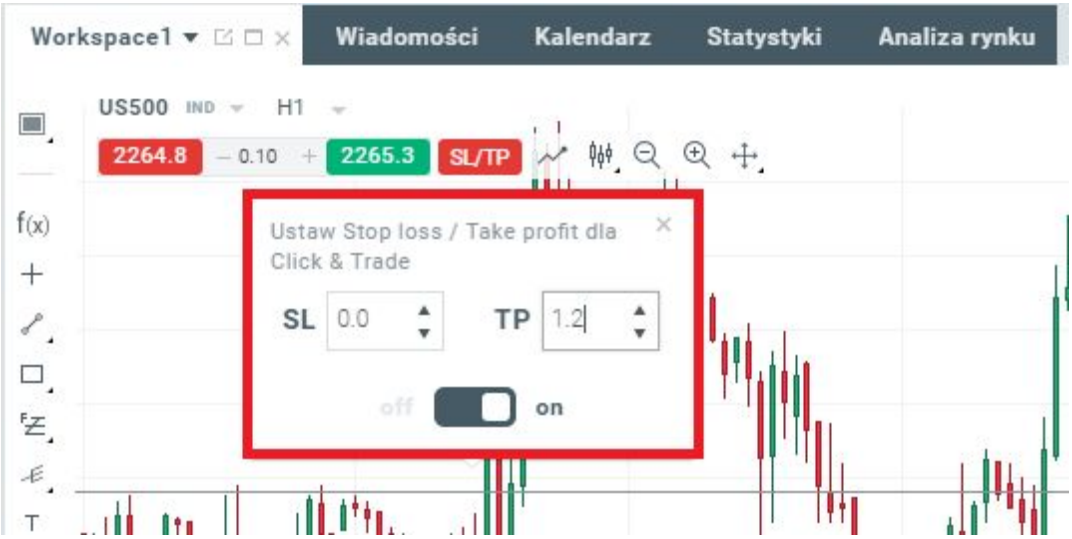

Następnie należy wprowadzić wartości.
W przypadku przycisku “Click&Trade” inwestor może włączyć/wyłączyć dodatkowe potwierdzenie transakcji.

Jeżeli inwestor zrezygnuje z potwierdzeń, to zlecenie zostanie zrealizowane natychmiast po kliknięciu ceny BUY/SELL.
W przypadku zaś uruchomienia potwierdzeń zostanie wyświetlony komunikat, gdzie należy potwierdzić złożenie zlecenia.

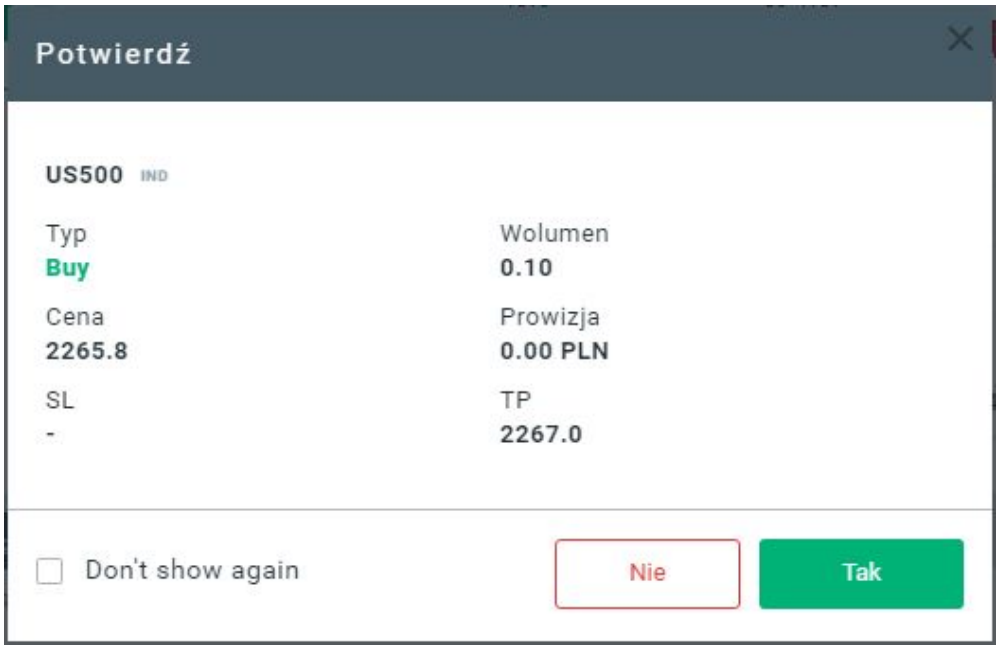

h) Ustawianie i modyfikacja zleceń SL i TP na wykresie

Po zawarciu transakcji, istnieje możliwość ustawienia oraz modyfikacji zleceń Stop loss (S/L) oraz Take profit (T/P) bezpośrednio na wykresie. Przy otwartej pozycji wystarczy kliknąć w znaczek SL lub TP bezpośrednio na wykresie i przeciągnąć go w górę lub w dół, trzymając lewy klawisz myszy.

Automatycznie system pokaże również informację, ile pipsów od aktualnej ceny ustawiony jest S/L lub T/P, a także wartość nominalną. W każdej chwili, klikając “x”, możemy anulować dodaną wartość.

i) Zamykanie zleceń na wykresie

Platforma xStation5 umożliwa zamknięcie pozycji w bardzo szybki sposób. Czynność wykonujemy z poziomu okna wykresu. Po zajęciu pozycji jest ona widoczna na wykresie. Aby zamknąć pozycję, wystarczy skierować kursor myszy na przerywaną linię, która pokazuje miejsce zawarcia transakcji. Wówczas wyświetla się możliwość ustawienia SL oraz TP oraz zamknięcia pozycji. Krzyżyk do zamknięcia jest widoczny poniżej w czerwonym kółku.

j) Personalizacja widoku wykresu

Platforma transakcyjna xStation5 może zostać w pełni spersonalizowana. Personalizacji podlega również okno wykresu. Aby tego dokonać, należy uruchomić podręczne menu aktywując je prawym przyciskiem myszy. Następnie należy wybrać “Personalizacja widoku wykresu”.

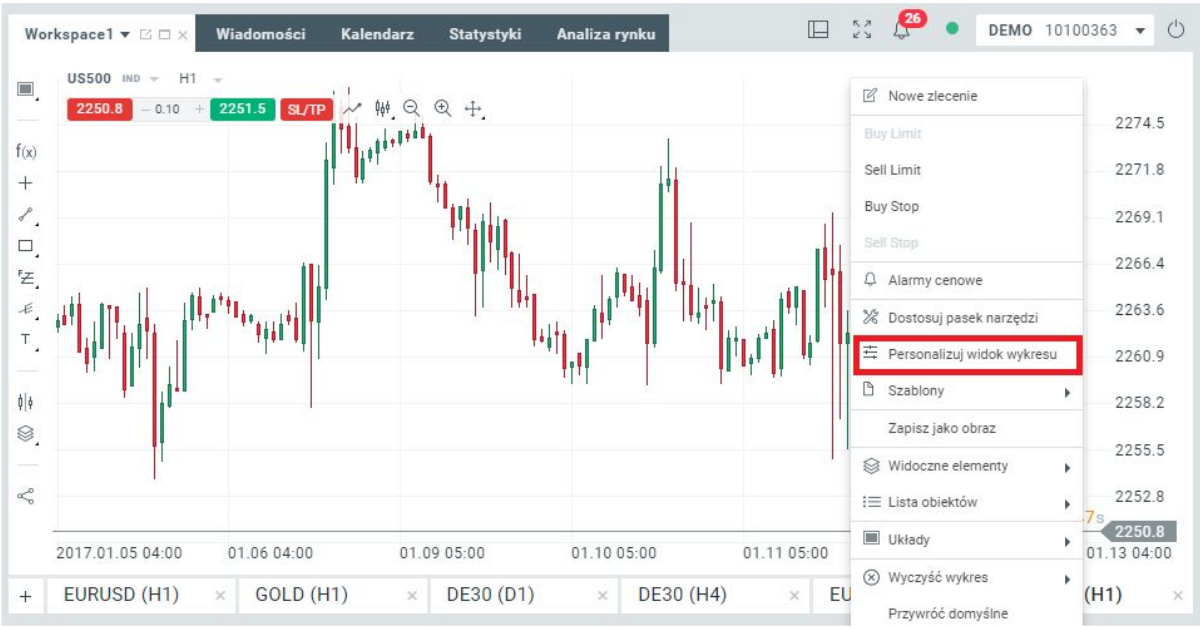

Personalizacji można dokonać na następujących obszarach:

- Siatka
- Cena
- Transakcje
- Porównanie
- Wskaźniki

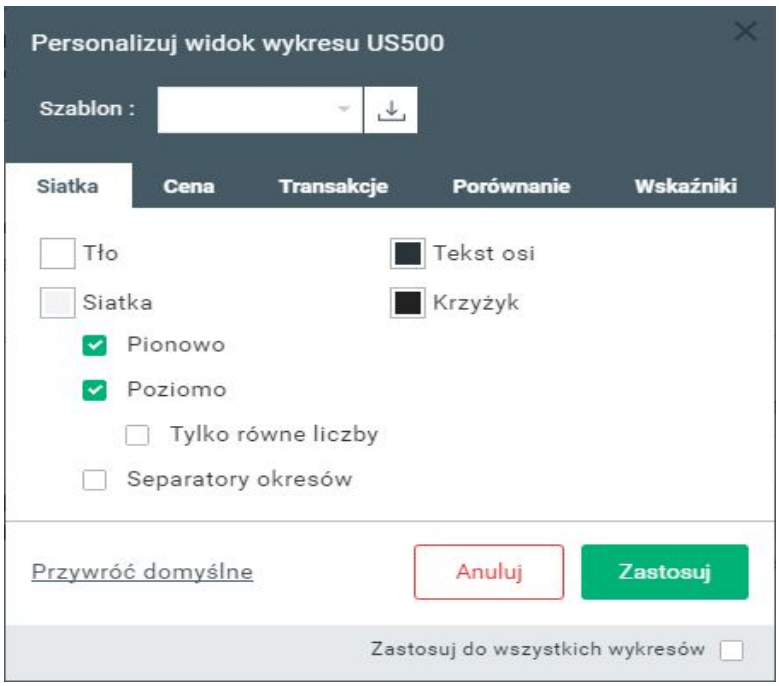

Jest możliwość zapisania wprowadzonych zmian w formie szablonu. Należy wybierać “Add new” i wpisać nazwę szablonu, jaką chcemy nadać.

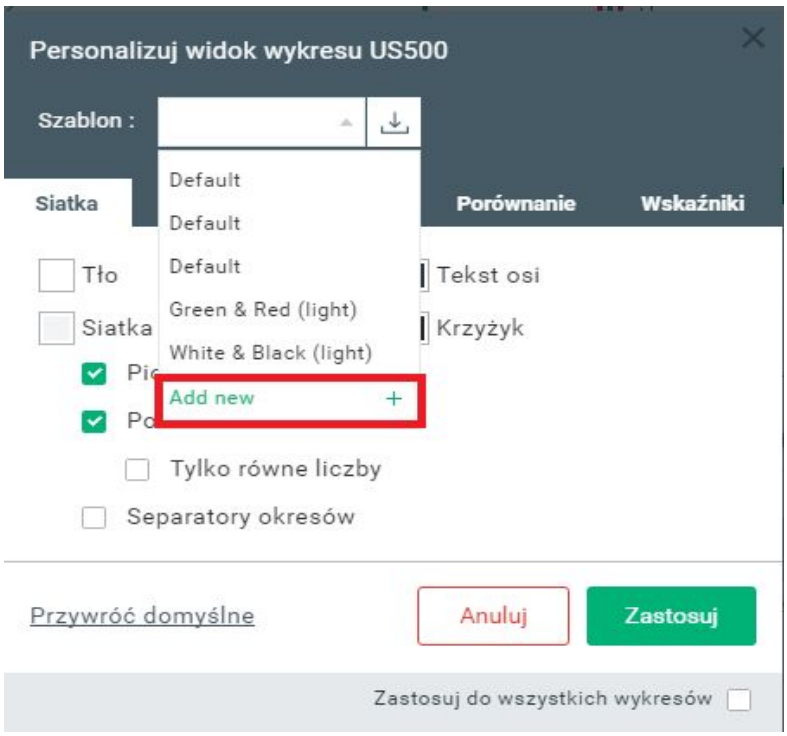

k) Szablony

Rozpoczynając analizę wykresu na platformie, możemy skorzystać z różnych szablonów pokazywania danych. W tym celu należy na wykresie kliknąć prawym klawiszem myszy i wybrać szablony. Po wybraniu odpowiedniego szablonu należy kliknąć na dany wybór kursorem myszy. Do wyboru domyślnie są dwie wersje: wykres zielono-czerwony

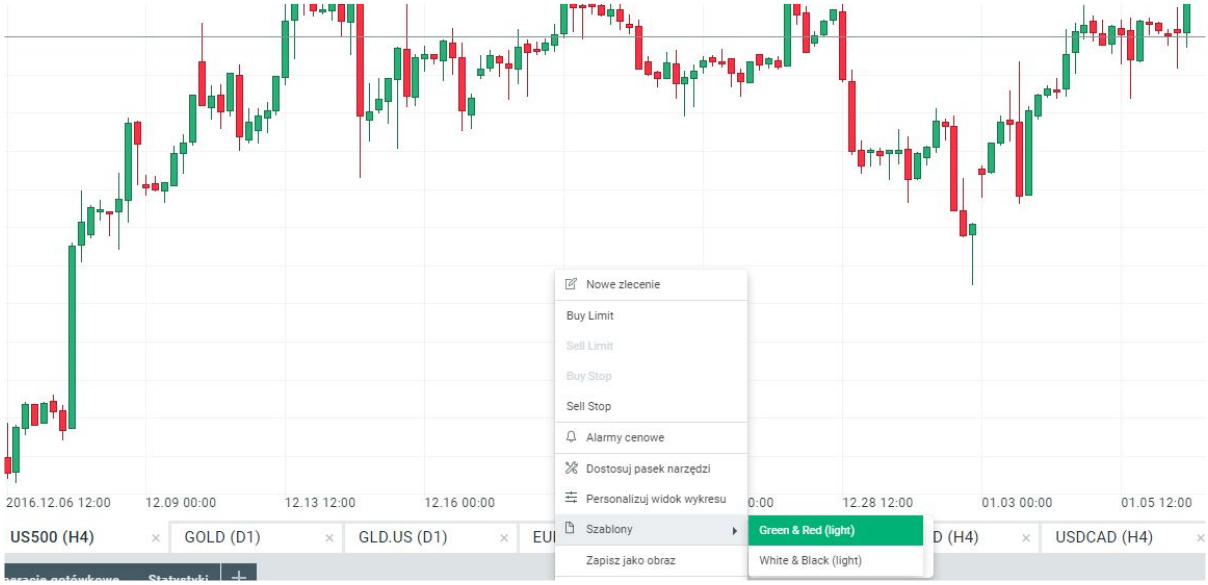

oraz czarno-biały.

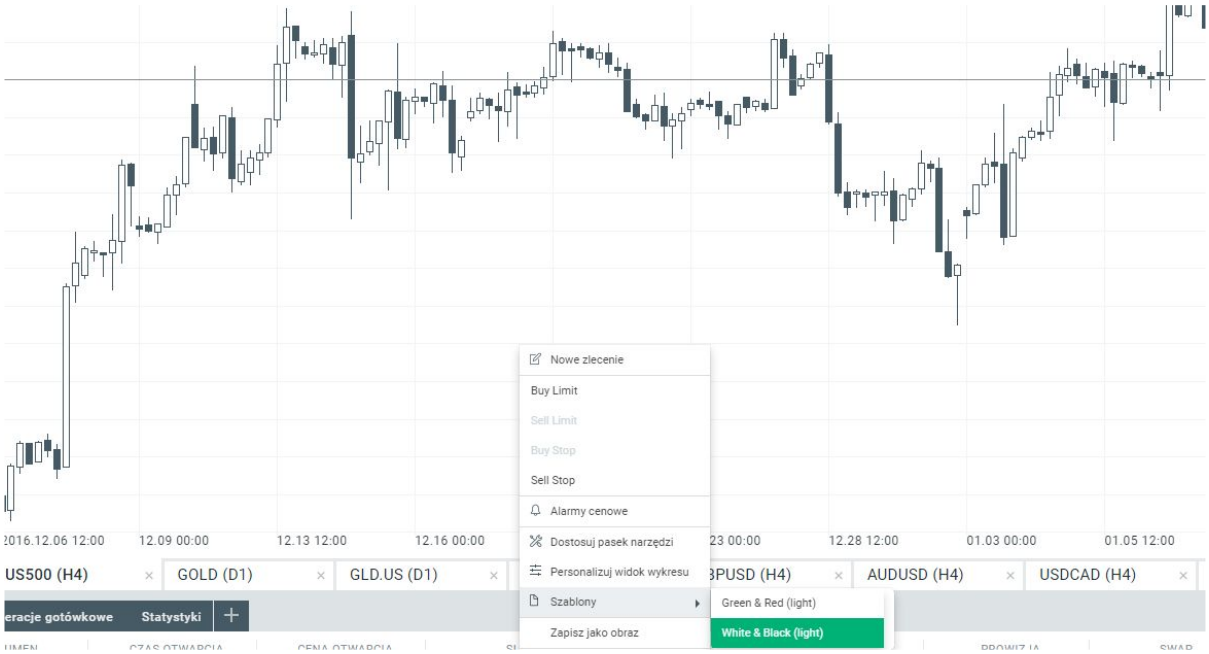

l) Menu podręczne

Za pomocą tej opcji możemy w szybki sposób spersonalizować swój wykres, sprawdzić listę wskaźników, która jest nałożona na wykres, ustawić alarm cenowy i wiele innych. Menu podręczne wybieramy klikając prawym przyciskiem myszy na wykresie.

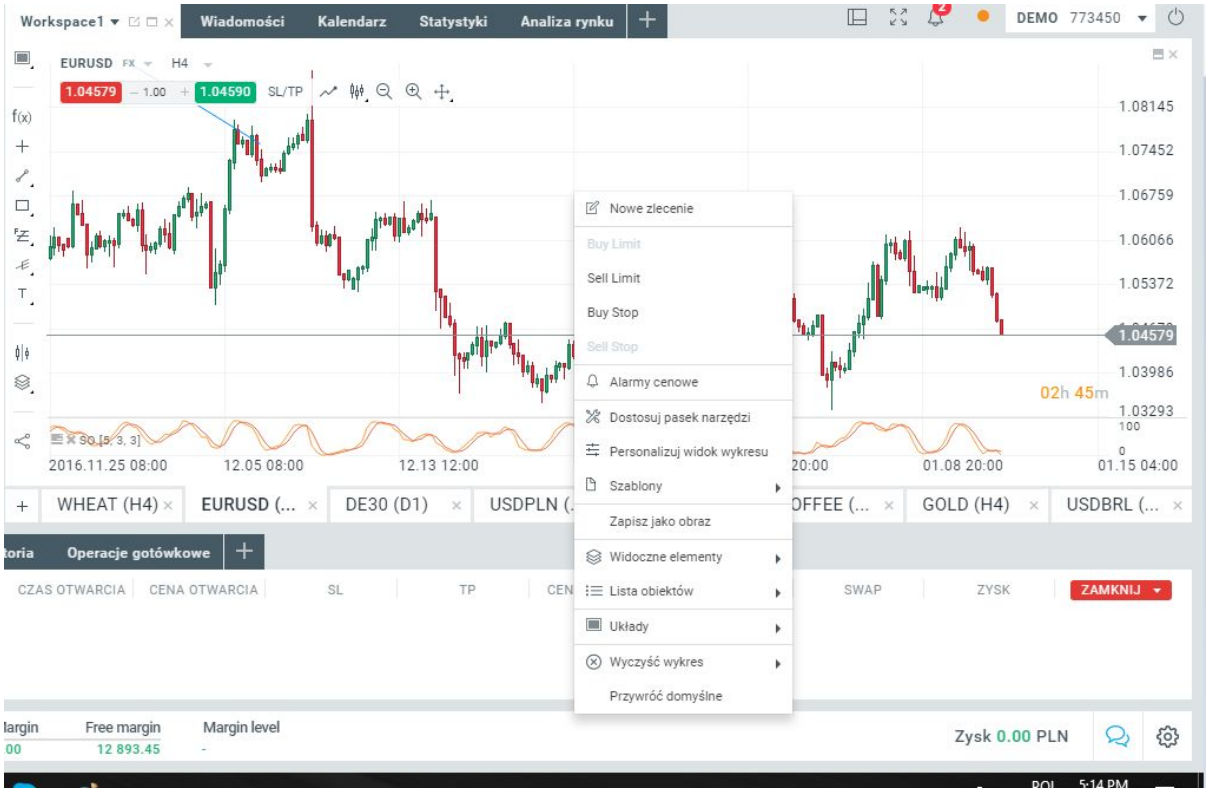

m) Odpinanie wykresów

Jeżeli inwestor wykorzystuje do tradingu kilka monitorów to prosty sposób może odpiąć wykres i przenieść go na dodatkowy monitor. Aby odpiąć wykres od głownego modułu wystarczy uruchomić następującą ikonę

4. Terminal

Terminal jest to okno na platformie xStation5, które zawiera informacje o:

- Otwartych pozycjach
- Zleceniach oczekujących
- Historii
- Operacjach gotówkowych
- Podsumowaniu rachunku

a) Otwarte pozycje

Okno **Otwarte pozycje** zawiera informacje o wszystkich otwartych pozycjach. Informacje dostępne w tym oknie domyślnie:

- **Pozycja**: nazwa oraz numer
- **Typ:** sell (pozycja krótka) lub buy (pozycja długa)
- **Wolumen:** wielkość pozycji w lotach
- **Czas otwarcia**
- **SL:** Stop Loss
- **TP:** Take Profit

- **Cena rynkowa:** aktualna cena instrumentu
- **Prowizja:** koszt transakcji
- **Swap:** punkty swapowe
- **Zysk:** informacja o zysku lub stracie na pozycji
- **Zamknij:** zamknięcie pozycji

W przypadku posiadania wielu otwartych pozycji na tym samym instrumencie, zostaną one zgrupowane. Klikając prawym przyciskiem myszy w oknie **otwarte pozycje** możemy rozwinąć/zwinąć wszystkie pozycje oraz grupy. Każda grupa może być również rozwinięta/zwinięta ręcznie poprzez podwójne kliknięcie na wybraną grupę.
xStation5 pozwala na dowolną zmianę kolejności kolumn w celu dopasowania ich do osobistych preferencji. Klikając prawym przyciskiem myszy w oknie **otwarte pozycje** możemy personalizować okno wybierając więcej kolumn, dodając:

- **Zlecenie:** numer zlecenia
- **Symbol:** symbol instrumentu
- **Margin:** depozyt pobrany pod zabezpieczenie pozycji
- **Nominal Value**: wartość nominalna pozycji dla akcji syntetycznych
- **Komentarz**
- **Open origin**: informacja, na której platformie została otwarta pozycja

Można także zmieniać kolejność kolumn poprzez kliknięcie lewym przyciskiem na wybraną kolumnę oraz przeciągnięcie jej w prawą lub lewą stronę.

Stop loss i Take Profit

W celu dodania, usunięcia lub zmiany Stop lossa oraz Take profit należy rozwinąć daną pozycję poprzez jedno kliknięcie na nią. Następnie wybieramy znak “+” w kolumnie stop loss/take profit aby wprowadzić zmiany. Okno z formularzem zawiera:

- **SL/TP:** wartość wyrażoną w cenie
- **Pipsy:** wartość wyrażoną w pipsach, dla stop lossa wartość ujemna, dla take profitu wartość dodatnia
- **W PLN:** wartość wyrażona w walucie bazowej rachunku
- **Stop kroczący**: wyłącznie dla zlecenia stop loss

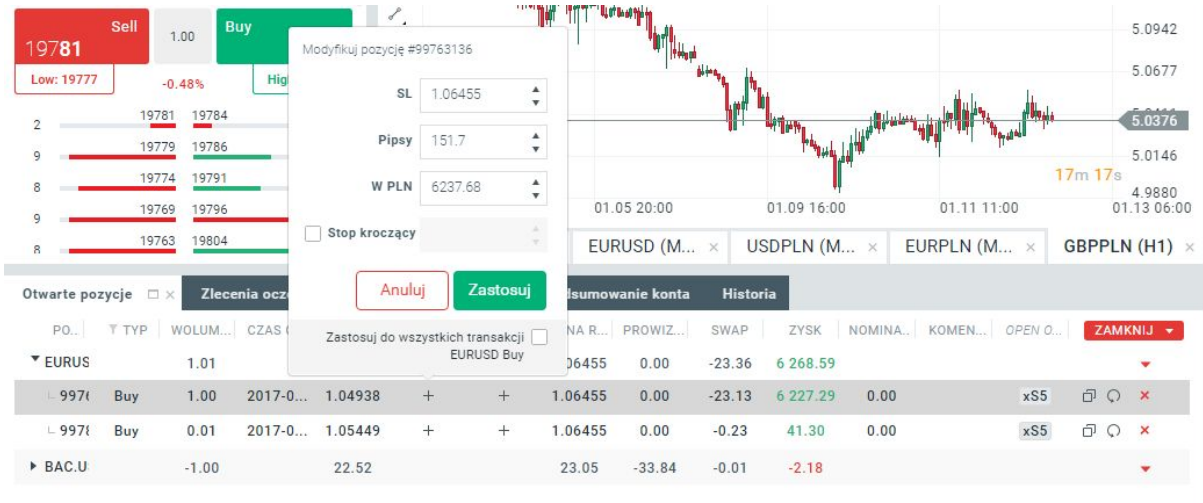

Podwój pozycję oraz odwróć pozycję

Każdą posiadaną transakcję możemy podwoić jednym kliknięciem w kolumnie zamknij, ikoną podwój pozycję. Nowa pozycja zostanie dodana po bieżącej cenie rynkowej. Pozycję możemy także jednym kliknięciem odwrócić, klikając w kolumnie zamknij ikonę odwróć pozycję.

Zamknięcie pozycji

Zamknięcie pozycji możemy przeprowadzić:

- dwukrotnie klikając na pozycji - pojawi się okno egzekucji, należy wybrać wolumen oraz kliknąć zamknij
- poprzez rozwinięcie pozycji, wybierając krzyżyk w kolumnie zamknij
- częściowo - klikając prawym klawiszem myszy na wybranym zleceniu i wybierając "częściowe zamknięcie". Następnie należy określić jaka część pozycja powinna zostać zamknięta
- grupowo - w kolumnie zamknij możemy wybrać: **Zamknij wszystkie, Zamknij zyskowne i zamknij stratne**

b) Zakładka zleceń oczekujących

W oknie zleceń oczekujących można modyfikować lub usuwać zlecenia (Buy Limit, Sell Limit, Buy Stop, Sell Stop). Informacje dostępne w tym oknie domyślnie:

- **Zlecenie:** nazwa instrumentu oraz numer
- **Typ:** Buy Stop/ Buy Limit/ Sell Stop/ Sell Limit
- **Wolumen**: wielkość pozycji wyrażona w lotach
- **Cena otwarcia:** cena, po której zlecenie ma być zrealizowane
- **SL:** stop loss
- **TP:** take profit
- **Cena rynkowa:** dla zlecenia buy cena sprzedaży/ dla zlecenia sell, cena kupna
- **Ważność:** data wygaśnięcia zlecenia
- **Usuń:** usunięcie zlecenia

Widok tabeli można personalizować poprzez kliknięcie prawym przyciskiem myszy w oknie zlecenia, a następnie wybór **Personalizuj widok tabeli**.

Modyfikacja zlecenia oczekującego

Zmodyfikować zlecenie oczekujące możemy poprzez:

- dwukrotne kliknięcie na zlecenie oraz wprowadzenie zmian w formularzu
- kliknięcie prawym przyciskiem myszy na zlecenie i wybranie **modyfikuj**
- dodanie oraz usunięcie zleceń stop loss/take profit poprzez kliknięcie + w kolumnie SL/TP

Aby pokazać zlecenie na wykresie, kliknij prawym przyciskiem myszy na zlecenie i wybierz **pokaż na wykresie.**
W celu usunięcia zlecenia należy kliknąć krzyżyk w oknie **usuń**. Zlecenia oczekujące usuwane są bez kosztów.

c) Historia

W oknie Historia znajduje się lista zamkniętych transakcji. Na dole ekranu można wybrać przedział czasowy historii. Można też raport wyeksportować do excela.

d) Operacje gotówkowe

W oknie Operacje gotówkowe znajduje się informacja o wszystkich zamkniętych pozycjach, pobranych prowizjach oraz wpłatach i wypłatach z rachunku. Na dole ekranu można wybrać przedział czasowy operacji gotówkowych oraz wyeksportować raport do excela.

e) Podsumowanie konta

Okno podsumowania konta znajduje się na samym dole platformy oraz zawiera informacje:

- **Balance**: stan rachunku przed otwarciem pozycji
- **Equity**: wielkość uwzględniająca zysk/stratę na otwartych pozycjach
- **Margin**: wielkość zablokowanego depozytu pod wszystkie pozycje
- **Free margin**: wolne środki pieniężne
- **Margin level:** poziom zabezpieczenia wyrażony w procentach (Equity / Margin)
- **Zysk:** wielkość zysku/straty na wszystkich pozycjach

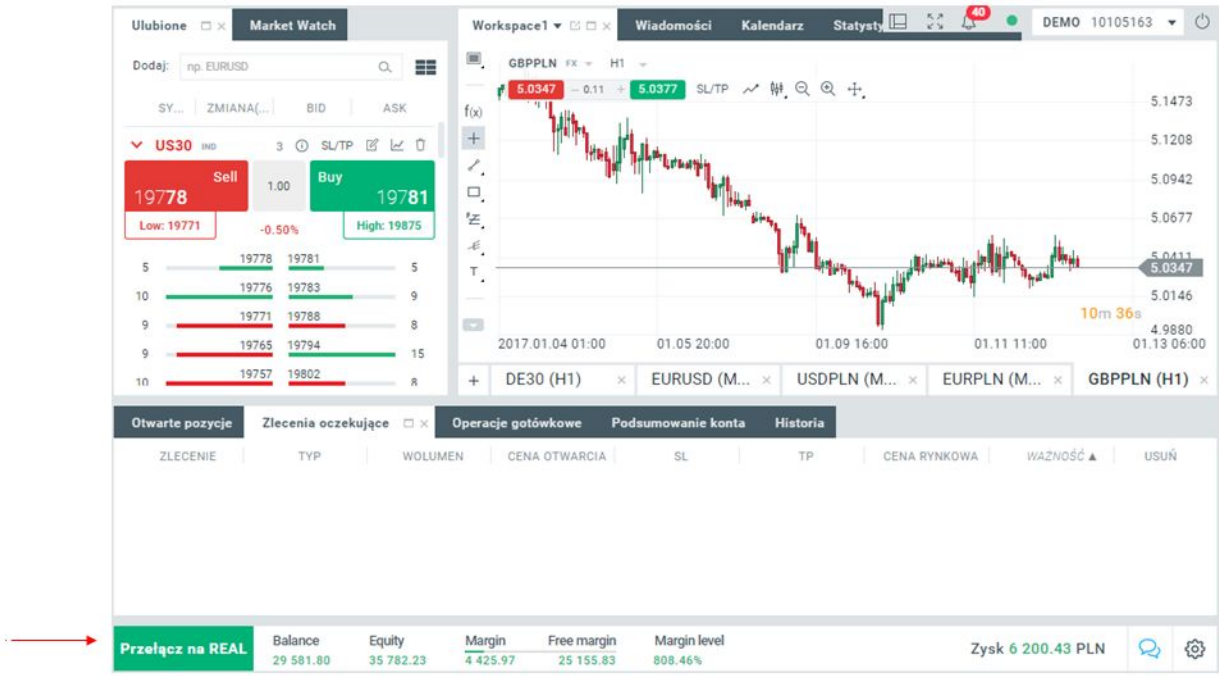

5. Powiadomienia

a) Historia Transakcji

Po dokonaniu transakcji, wszelkie zamknięte pozycje możemy sprawdzić w zakładce Historia Transakcji. Znajdują się tam informacje o wykonanych zleceniach, m. in. instrument, na którym dokonaliśmy transakcji, cena otwarcia oraz zamknięcia, a także zysk/strata z danej transakcji.

Zakres danych, możemy w dowolny sposób modyfikować. Możemy sprawdzić nasze zamknięte transakcje np. z ostatniego dnia, tygodnia czy miesiąca. Możemy też określić konkretny zakres dat, za jaki okres chcemy przeanalizować nasze transakcje.

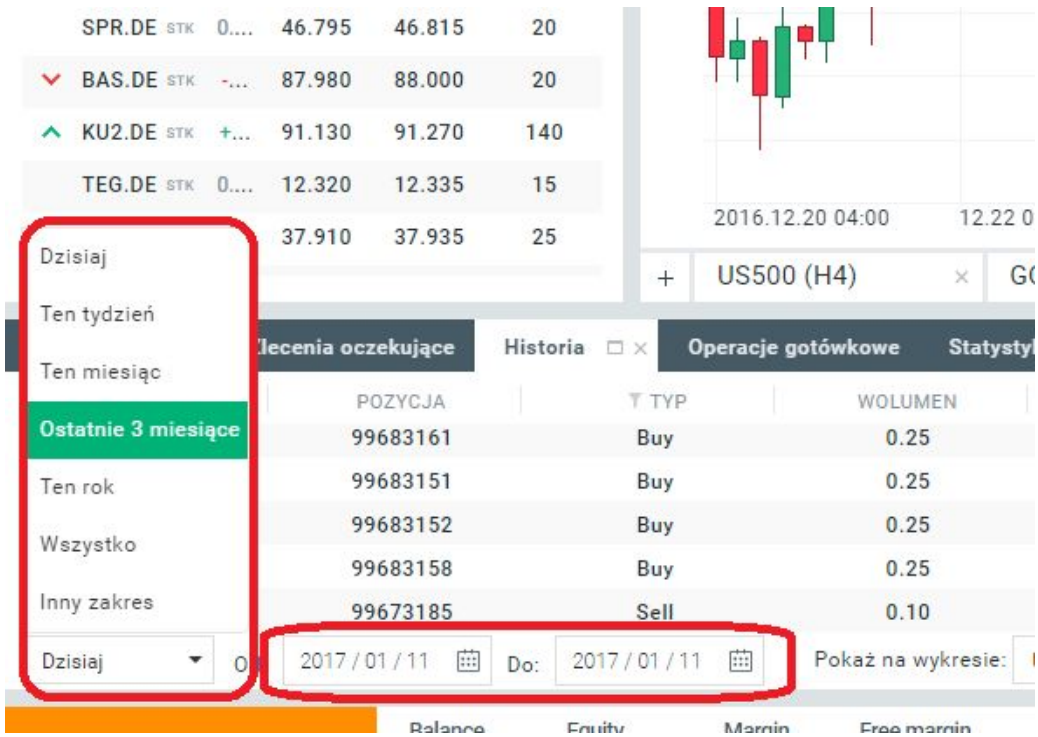

Transakcje, które wybraliśmy oraz wszelkie informacje na ich temat, możemy wyeksportować do pliku excel. W tym celu wystarczy kliknąć przycisk eksportuj.

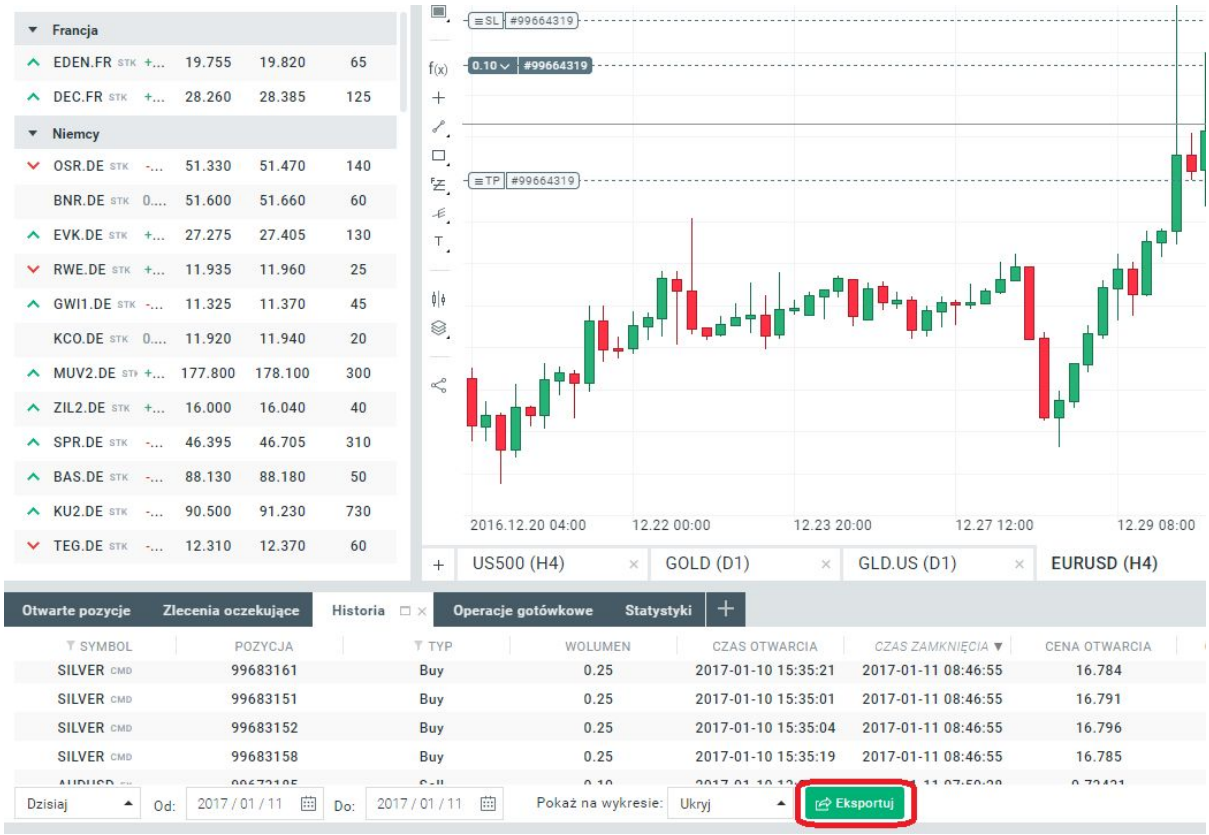

b) Alarmy cenowe

Alarmy cenowe możemy ustawić na dwa sposoby. Pierwszy z nich to kliknięcie na ikonkę dzwoneczka, która znajduje się w prawym górnym rogu platformy.

Po kliknięciu w ikonkę pojawia się menu, w którym możemy ustawić rodzaj alarmu, który nas interesuje oraz sprawdzić historię alarmów, które miały miejsce.

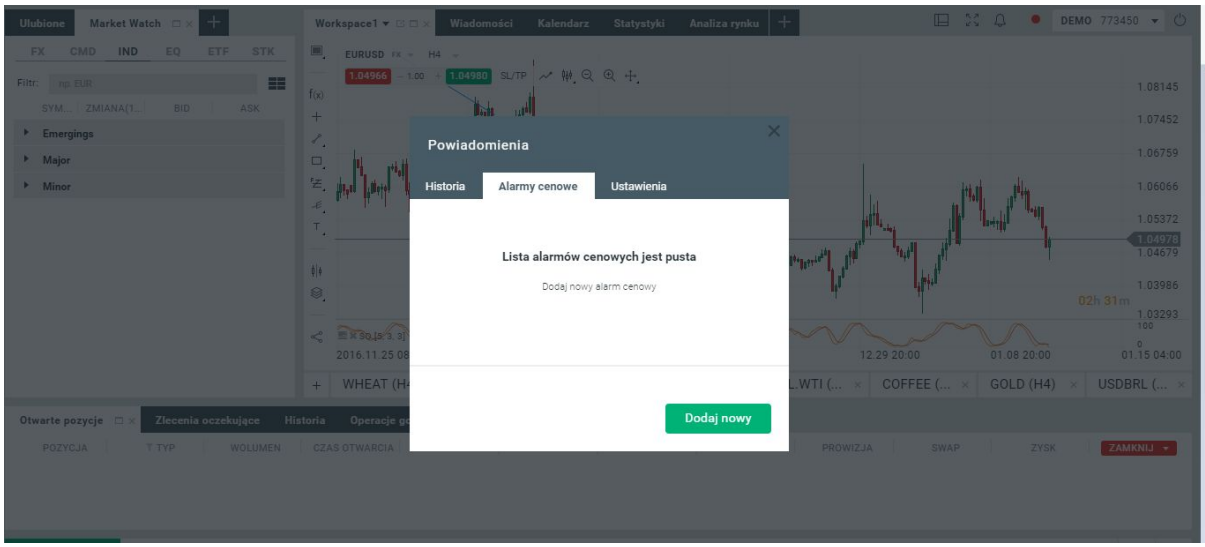

Drugi sposób to wybranie opcji z listy podręcznego menu.

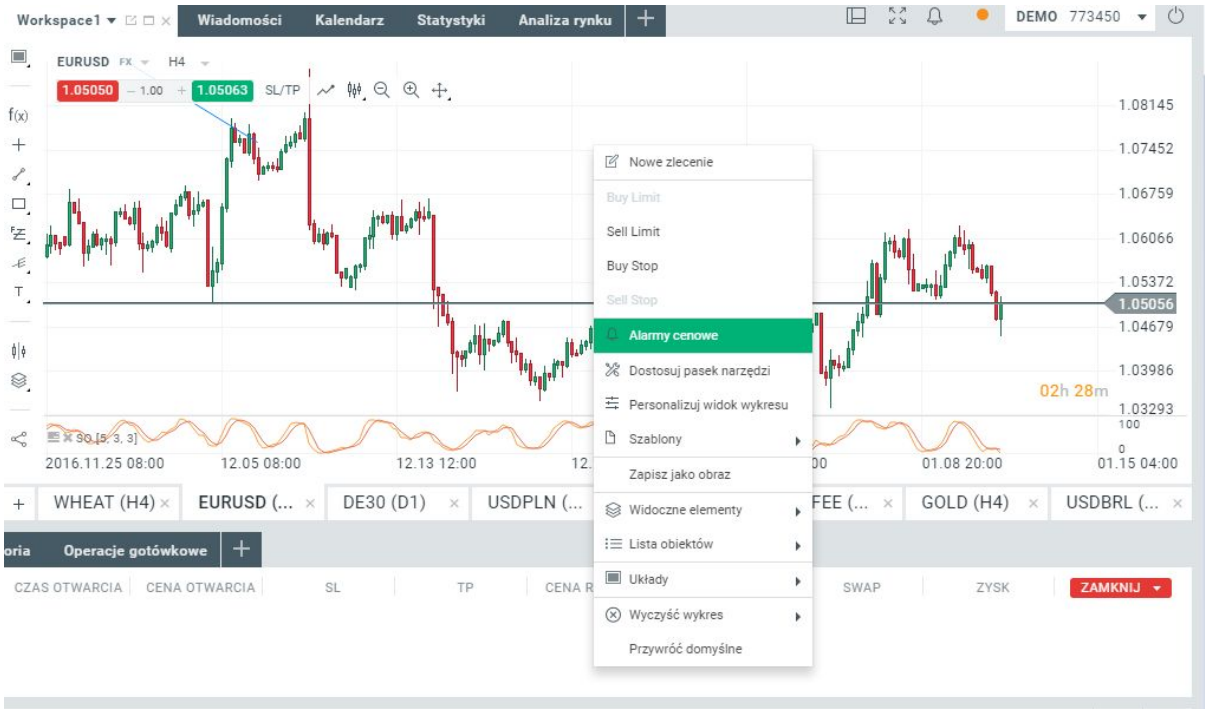

c) Ustawienia

To miejsce, w którym możemy przywrócić domyślne ustawienia platformy, zmienić kolor skórki, ustawić skróty klawiszowe oraz inne podstawowe kwestie. Aby wejść w ustawienia, wystarczy kliknąć lewym przyciskiem myszy w koło zębate, które znajduje się w prawym dolnym rogu platformy.

6. Dodatkowe funkcjonalności

a) Wiadomości

Dostęp do wiadomości w czasie rzeczywistym, zawierający analizy, publikacje danych oraz rekomendacje. Dostępne źródła: TradeBeat, TradeBeatPL (wersja polska) oraz Traders Talk (audycje radiowe przekazujące najistotniejsze wiadomości w ciągu dnia).

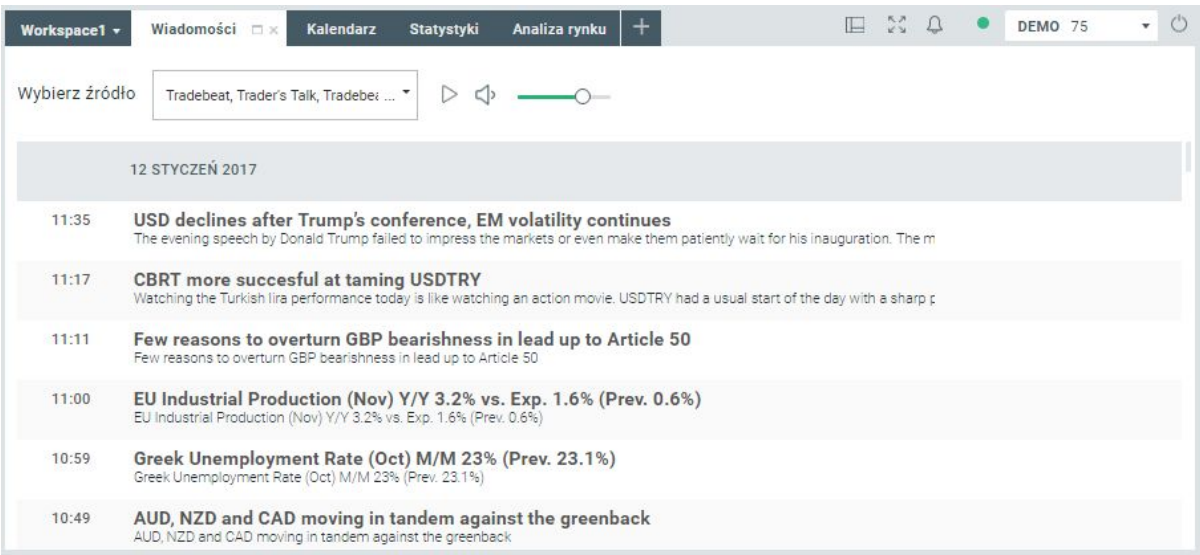

b) Kalendarz

Informuje o danych ekonomicznych, dacie publikacji, konsensusie rynkowym oraz o wpływie jakie dane wydarzenie może mieć na rynek.

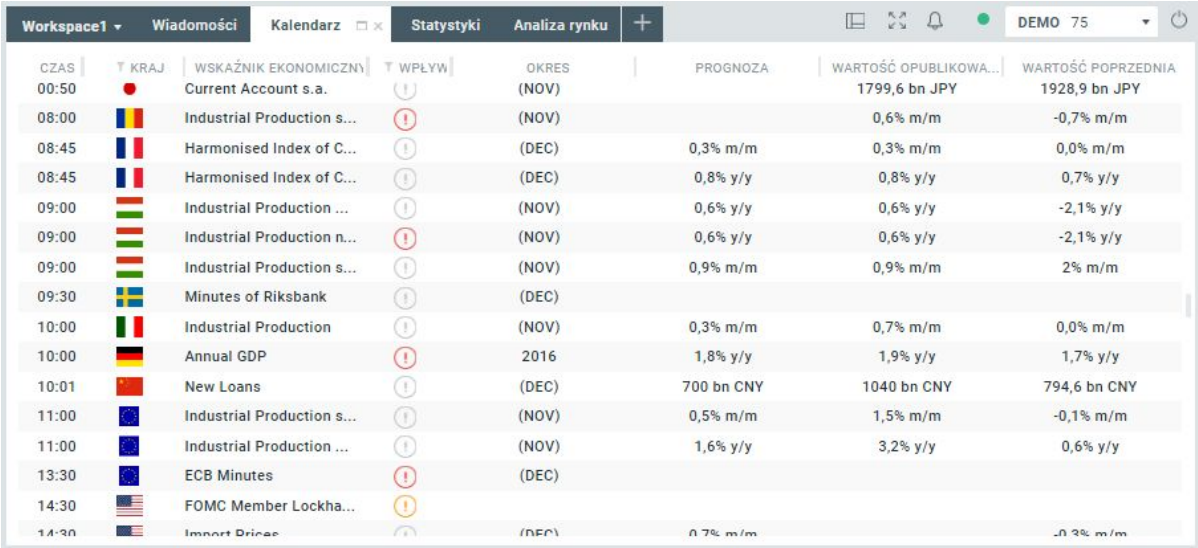

c) Statystyki

Statystyki rachunku, zawierają szczegółowe informacje z danego okresu czasu oraz rynków, na których były zawierane transakcje.

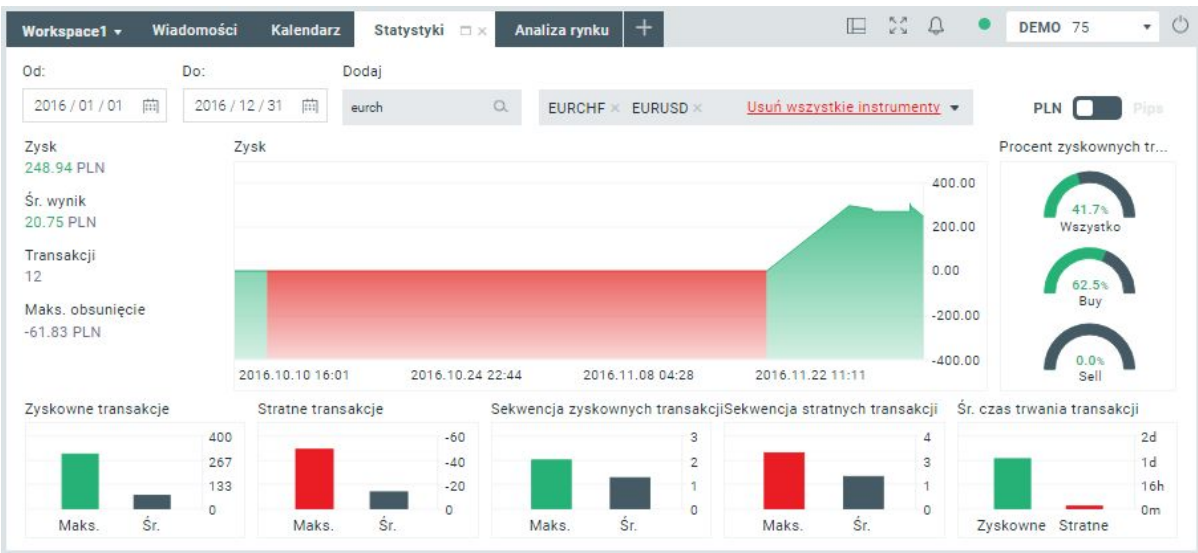

d) Analiza rynku

Zawiera cztery zakładki: Nastroje rynku, Największe zmiany, Skaner spółek oraz Mapę. Pozwala na odfiltrowanie najciekawszych instrumentów na podstawie różnych kryteriów.

W zakładce **Nastroje rynku** znajduje się informacja o zajmowanych pozycjach przez inwestorów na różnych instrumentach. Istnieje możliwość zmiany z liczby inwestorów na sumę wolumenu na pozycjach długich i krótkich. Zielony kolor oznacza pozycje długie, czerwony kolor pozycje krótkie, wartości prezentowane są w procentach.

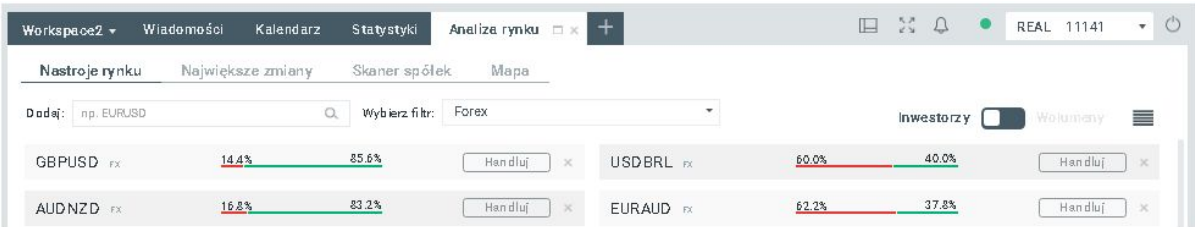

Wygląd zakładki można dodatkowo zmienić wybierając ikonkę w prawym górnym rogu okna.

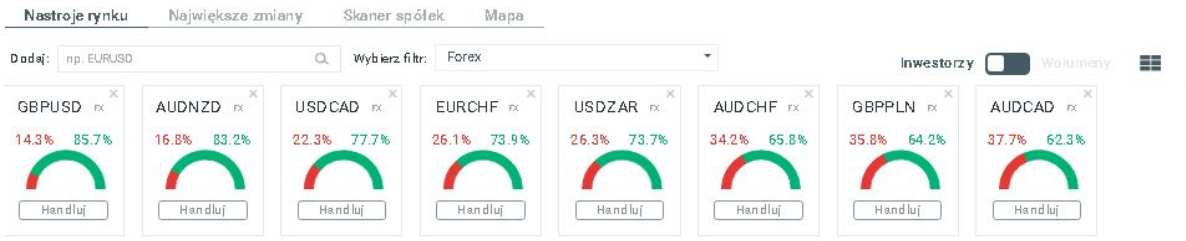

W zakładce **Największe zmiany** prezentowane są rynki o największych wahaniach. Istnieje możliwość wybrania grupy rynków oraz okresu: 1 dzień, 1 tydzień oraz 1 miesiąc.

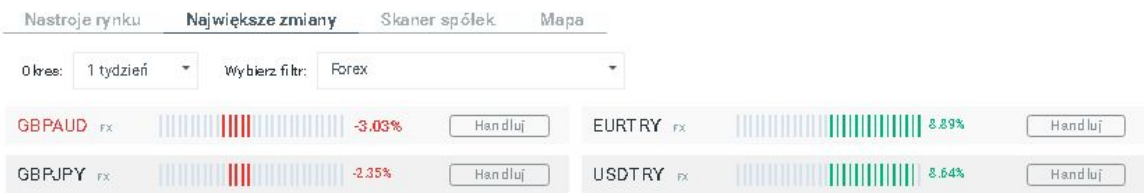

Skaner spółek to narzędzie umożliwiające odnalezienie spółek spełniających wybrane kryteria, takie jak wybór spółek z danego kraju, wybór branży czy też poszczególne wskaźniki fundamentalne. Istnieje również możliwość wyszukania spółek, spełniających warunki różnych strategii inwestycyjnych np. spółki cykliczne lub spółki defensywne.

Zakładka **Mapa** przy wyborze rynków Forex przedstawia poukładane waluty w stosunku do innych walut w zależności od zmienności obliczanej dla danego okresu.

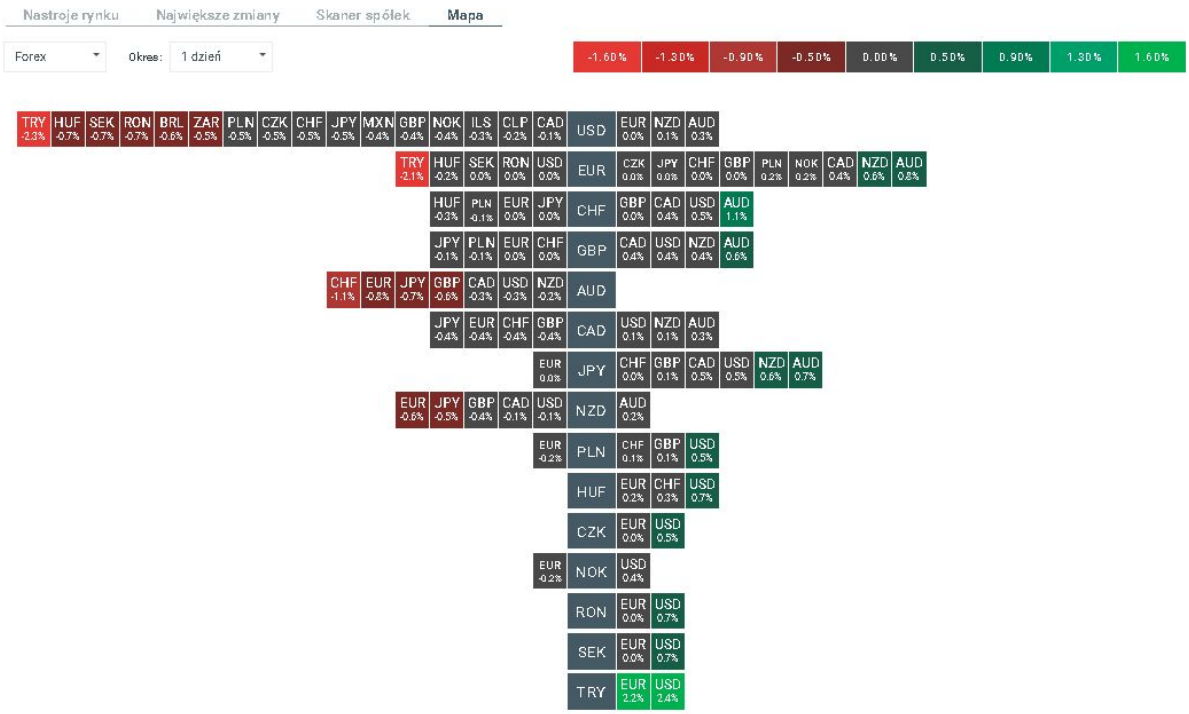

Wybierając grupę instrumentów Equity CFD pokaże się tak zwana heat mapa ze spółkami. Spółki podzielone są na sektory, które różnią się wielkością pola (im większe pole tym większa kapitalizacja spółki oraz kolorem (czerwony to spadek, zielony wzrost).

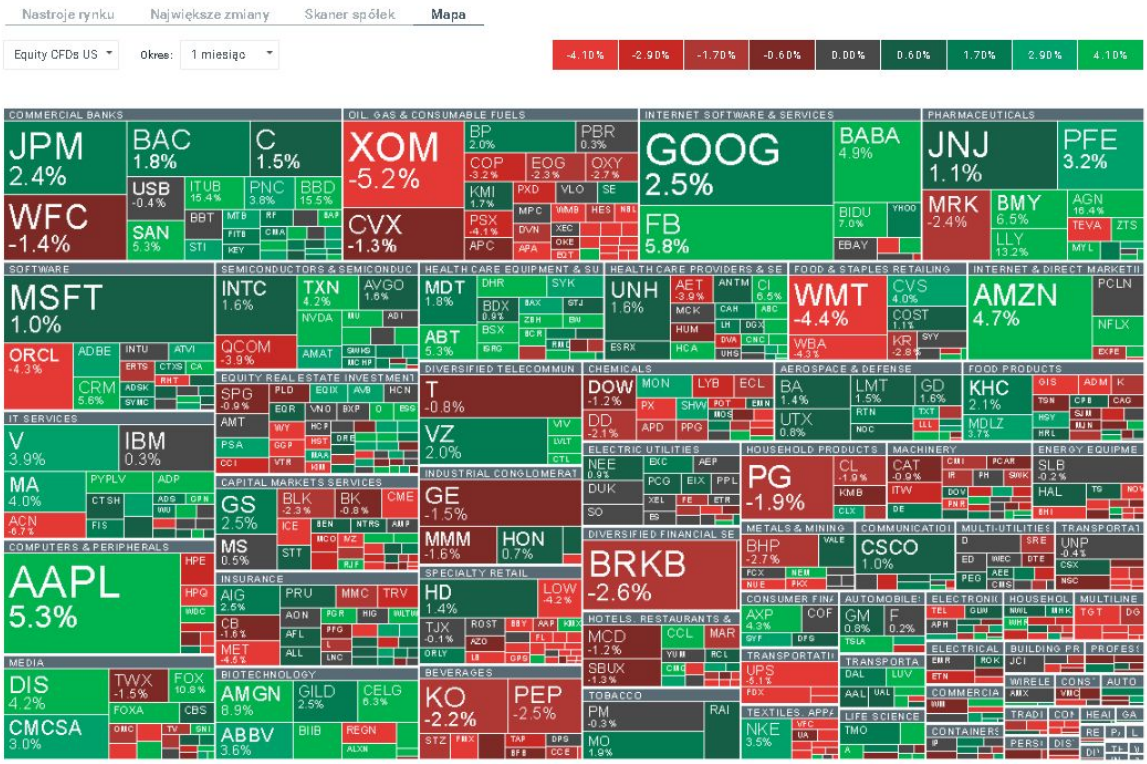

e) Układy platformy transakcyjnej

W prawym górnym rogu można zmienić układ platformy, wybierając pionowy, poziomy, pełny ekran lub układ domyślny.

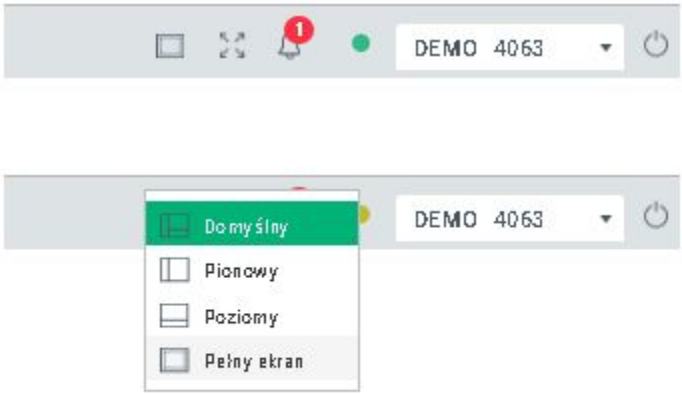

f) Chat

Daje możliwość kontaktu z Działem Obsługi Klienta z poziomu platformy.

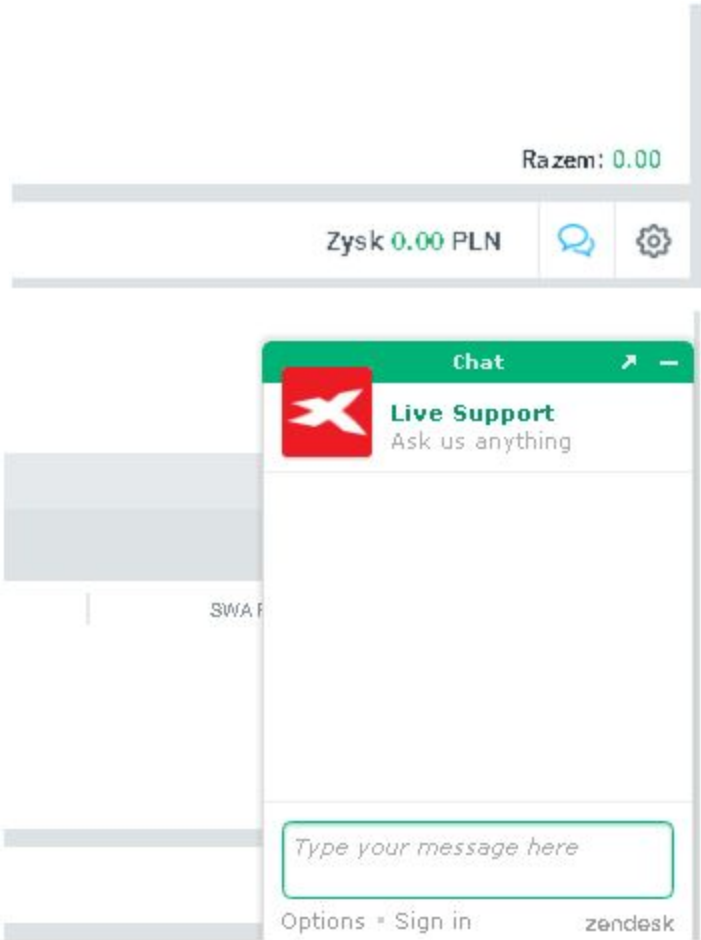

g) Przełączanie pomiędzy rachunkami

Na platformie xStation5 istnieje możliwość łatwego poruszania się pomiędzy rachunkami (zarówno realnymi jak i demo), bez konieczności ponownego logowania.

h) Otwarte API

Za pomocą API inwestor może stworzyć swoją własną aplikację lub strategię inwestycyjną i podpiąć ją pod rachunek inwestycyjny. Dokumentacja oraz poradniki dotyczące API znajdują się tutaj.

i) Wpłata depozytu

Na rachunku rzeczywistym poprzez xStation5 można dokonać zasilenia rachunku. Klikając na ikonę “Wpłać depozyt” nastąpi przekierowanie do Pokoju Inwestora, skąd będzie można wpłacić środki.

7. Ustawienia

Aby przejść do menu ustawień należy kliknąć w ikonę w prawym dolnym rogu.

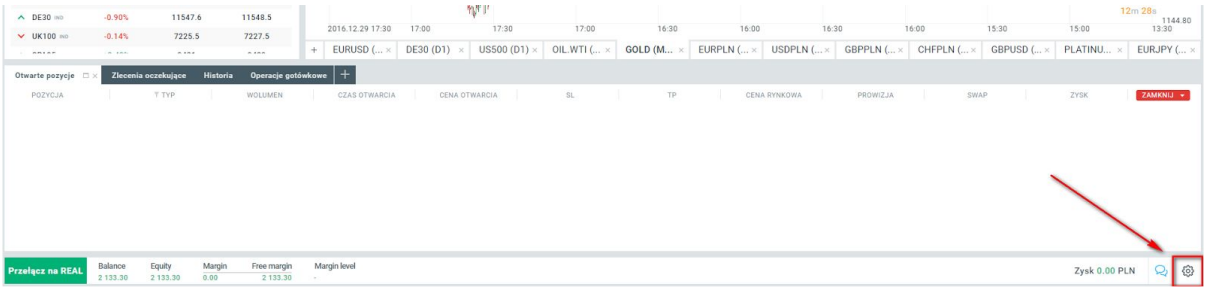

a) Pokój Inwestora

Platforma daje możliwość bezpośredniego przejścia do Pokoju Inwestora. Jest to wirtualne centrum, z którego inwestor zarządza swoim rachunkiem. Możemy tam m.in. zasilić rachunek nowymi środkami, zlecić ich wypłatę, dodać nowe subkonto demonstracyjne bądź realne czy dokonać zmiany danych osobowych.

b) Zmiana hasła

Funkcja “zmień hasło” pozwala na zmianę danych dostępowych do platformy xStation5.

c) Język

W ustawieniach możemy zmienić język, w którym będą wyświetlane wszystkie opisy i funkcję na platformie xStation5.

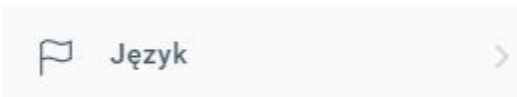

d) Dźwięki

W zakładce możemy ustawić czy dane powiadomienie ma być sygnalizowane dodatkowo sygnałem dźwiękowym. Edycji podlega również głośność sygnału.

e) Skróty klawiszowe

Zakładka daje podgląd do wszystkich skrótów klawiszowych, których możemy używać na platformie xStation5.

f) Potwierdzenia

Funkcja uruchamia okno potwierdzenia. W zależności od tego, którą z funkcji zaznaczymy, okno powoduje konieczność dodatkowego potwierdzenia czynności: otworzenia pozycji, zamknięcia pozycji czy modyfikacji pozycji.

g) Ciemna/Jasna skórka

Funkcja zmienia kolorystykę platformy xStation5. Elementy platformy mogą być wyświetlane w jasnej bądź ciemnej kolorystyce.

h) Domyślny układ

Funkcja przywraca domyślne ustawienia platformy xStation5.

i) Poleć znajomego

Jeżeli jesteś zadowolony z naszych usług i znasz kogoś, kto jest zainteresowany inwestowaniem, poleć znajomemu XTB i odbierzcie bonus doliczany bezpośrednio do Waszych rachunków inwestycyjnych. Aby dowiedzieć się więcej kliknij w link: https://www.xtb.com/pl/oferta/promocje/polec-znajomego

j) Wyślij opinię / Zgłoś błąd

Jeżeli masz jakieś sugestie odnośnie funkcjonowania xStation5, nowych opcji, które możemy wprowadzić, bądź jest coś co przeszkadza Ci podczas handlu, prześlij do nas swoją opinię.

www.xtb.pl